



**ESTADO DA PARAÍBA**  
**PREFEITURA MUNICIPAL DE SÃO JOSÉ DE PIRANHAS**  
**COMISSÃO PERMANENTE DE LICITAÇÃO**

**TOMADA DE PREÇOS Nº 00002/2022**

**OBJETO: CONTRATAÇÃO DE EMPRESA PARA EXECUÇÃO DOS SERVIÇOS DE IMPLANTAÇÃO DE PAVIMENTAÇÃO EM PARALELEPÍEDOS NO BAIRRO SÃO SEBASTIÃO, NO MUNICÍPIO DE SÃO JOSÉ DE PIRANHAS-PB.**

**MAXICASA COMÉRCIO CONSTRUÇÕES E SERVIÇOS LTDA**

**CNPJ Nº 03.278.968/00001-72**

**INSCRIÇÃO ESTADUAL Nº 16.125.467-5**

**RUA GERALDO GABRIEL DA SILVA, 133 - JARDIM OÁSIS - CAJAZEIRAS - PARAÍBA**

# DOCUMENTOS

## DE

# HABILITAÇÃO

Cajazeiras/PB, 11 de Fevereiro de 2022.

**CNPJ Nº 03.278.968/0001-72**



ESTADO DA PARAÍBA  
PREFEITURA MUNICIPAL DE SÃO JOSÉ DE PIRANHAS  
COMISSÃO PERMANENTE DE LICITAÇÃO

TOMADA DE PREÇOS Nº 00002/2022

OBJETO: CONTRATAÇÃO DE EMPRESA PARA EXECUÇÃO DOS SERVIÇOS DE IMPLANTAÇÃO DE PAVIMENTAÇÃO EM PARALELEPÍEDOS NO BAIRRO SÃO SEBASTIÃO, NO MUNICÍPIO DE SÃO JOSÉ DE PIRANHAS-PB.

**MAXICASA COMÉRCIO CONSTRUÇÕES E SERVIÇOS LTDA**

CNPJ Nº 03.278.968/00001-72

INSCRIÇÃO ESTADUAL Nº 16.125.467-5

RUA GERALDO GABRIEL DA SILVA, 133 – JARDIM OÁSIS – CAJAZEIRAS - PARAÍBA

**TERMO DE ABERTURA DOS DOCUMENTOS DE HABILITAÇÃO**

**MAXICASA COMÉRCIO CONSTRUÇÕES E SERVIÇOS LTDA**, inscrita no CNPJ nº 03.278.968/0001-72, Inscrição Estadual nº 16.125.467-5, estabelecida na Rua Geraldo Gabriel da Silva, nº 133 – Bairro Jardim Oásis – Cajazeiras – Paraíba, através de seu Representante Legal a Senhora **RAFAELA MARIA MEDEIROS DE SOUZA**, empresária, portadora da Carteira de Identidade – RG nº 3.148.217 SSP/PB e do CPF nº 074.897.864-01, residente e domiciliada na Rua José Leôncio da Silva, S/N – Jardim Primavera – Cajazeiras – Paraíba, VEM ABRIR ESTE CADERNO DE DOCUMENTOS DE HABILITAÇÃO DA **TOMADA DE PREÇOS Nº 00002/2022** CUJO OBJETO É A CONTRATAÇÃO DE EMPRESA PARA EXECUÇÃO DOS SERVIÇOS DE IMPLANTAÇÃO DE PAVIMENTAÇÃO EM PARALELEPÍEDOS NO BAIRRO SÃO SEBASTIÃO, NO MUNICÍPIO DE SÃO JOSÉ DE PIRANHAS-PB. CONTENDO ESTE CADERNO DE HABILITAÇÃO, 150 PÁGINAS.

NUMERADAS DE L A 150

Cajazeiras/PB, 11 de Fevereiro de 2022.

**RAFAELA**

**MARIA**

**MEDEIROS DE**

**SOUZA:07489**

**786401**

Assinado de forma  
digital por RAFAELA

MARIA MEDEIROS DE  
SOUZA:07489786401

Dados: 2022.02.09  
09:44:05 -03'00'



CNPJ Nº 03.278.968/0001-72

RUA GERALDO GABRIEL DA SILVA, Nº 133 – JARDIM OÁSIS – CAJAZEIRAS - PARAÍBA



Governo do Estado da Paraíba  
Secret. de Estado de Turismo e do Desenvolvimento Econômico  
Junta Comercial do Estado da Paraíba



## CERTIDÃO SIMPLIFICADA

### Sistema Nacional de Registro de Empresas Mercantis - SINREM

Certificamos que as informações abaixo constam dos documentos arquivados nesta Junta Comercial e são vigentes na data da sua expedição.

Nome Empresarial: MAXICASA COMERCIO CONSTRUÇÕES E SERVIÇOS LTDA			Protocolo: PBC2201185857		
Natureza Jurídica: Sociedade Empresária Limitada					
NIRE (Sede) 25200341945		CNPJ 03.278.968/0001-72		Data de Ato Constitutivo 14/07/1999	Início de Atividade 14/07/1999
Endereço Completo Rua GERALDO GABRIEL DA SILVA, Nº 133, TERREO TERREO,, JARDIM OASIS - Cajazeiras/PB - CEP 58900-000					
Objeto Social CONSTRUCAO DE EDIFICIOS, CORRETAGEM NA COMPRA E VENDA E AVALIACAO DE IMOVEIS, CONSTRUCAO DE SISTEMA DE ABASTECIMENTO DE AGUA E SISTEMAS DE ESGOTOS SANITARIOS, OBRAS DE URBANIZACAO-RUAS, PRACAS E CALCADAS, OBRAS DE FUNDACOES, OBRAS DE TERRAPLENAGEM, COLETA DE LIXO URBANO E RURAL, COLETA DE RESIDUOS PERIGOSOS, ATIVIDADES DE LIMPEZA, ADMINISTRACAO E GESTAO DE PESSOAL, SERVICOS DE PINTURA EM OBRAS DE ENGENHARIA CIVIL, INSTALACAO E MANUTENCAO ELETRICA, PERFURACAO E CONSTRUCAO DE POCOS DE AGUA, SERVICOS DE PREPARACAO DE CANTEIROS DE OBRAS, OBRAS DE DRENAGEM, CONSTRUCAO DE INSTALACOES DESPORTIVAS TAIS COMO PISTA DE COMPETICAO, QUADRAS ESPORTIVAS E PISCINAS, MONTAGEM DE ESTRUTURAS METALICAS, FABRICACAO DE ARTEFATOS DE CIMENTO PARA USO NA CONSTRUCAO, CONSTRUCAO DE RODOVIAS, SERVICOS DE PINTURA PARA SINALIZACAO EM PISTAS RODOVIARIAS, FABRICACAO DE PRODUTOS DO REFINO DE PETROLEO, CONSTRUCAO DE PONTES, OBRAS DE ACUDES, CONSTRUCAO DE BARRAGENS, LOCACAO DE MEIOS DE TRANSPORTE, EXCETO AUTOMOVEIS,SEM CONDUTOR, LOCACAO DE AUTOMOVEIS SEM CONDUTOR, LOCACAO DE MAQUINAS E EQUIPAMENTOS PARA CONSTRUCAO SEM OPERADOR,EXCETO ANDAIMES.					
Capital Social R\$ 350.000,00 (trezentos e cinquenta mil reais) Capital Integralizado R\$ 350.000,00 (trezentos e cinquenta mil reais)			Porte EPP (Empresa de Pequeno Porte)	Prazo de Duração Indeterminado	
Dados do Sócio					
Nome	CPF/CNPJ	Participação no capital	Espécie de sócio	Administrador	Término do mandato
RAFAELA MARIA MEDEIROS DE SOUZA	074.897.864-01	R\$ 350.000,00	Sócio	S	Indeterminado
Dados do Administrador					
Nome		CPF		Término do mandato	
RAFAELA MARIA MEDEIROS DE SOUZA		074.897.864-01		Indeterminado	
Último Arquivamento				Situação	
Data	Número	Ato/eventos		ATIVA	Status
07/10/2021	20211775509	002 / 051 - CONSOLIDAÇÃO DE CONTRATO/ESTATUTO		SEM STATUS	

Esta certidão foi emitida automaticamente em 14/01/2022, às 07:45:36 (horário de Brasília).  
Se impressa, verificar sua autenticidade no <https://www.redesim.pb.gov.br>, com o código **NBUKNSN**.



PBC2201185857

Maria de Fatima Ventura Venancio  
Secretário Geral





ESTADO DA PARAÍBA  
 PREFEITURA MUNICIPAL DE SÃO JOSÉ DE PIRANHAS  
 COMISSÃO PERMANENTE DE LICITAÇÃO

TOMADA DE PREÇOS Nº 00002/2022

OBJETO: CONTRATAÇÃO DE EMPRESA PARA EXECUÇÃO DOS SERVIÇOS DE IMPLANTAÇÃO DE PAVIMENTAÇÃO EM PARALELEPÍPEDOS NO BAIRRO SÃO SEBASTIÃO, NO MUNICÍPIO DE SÃO JOSÉ DE PIRANHAS-PB.

MAXICASA COMÉRCIO CONSTRUÇÕES E SERVIÇOS LTDA

CNPJ Nº 03.278.968/00001-72

INSCRIÇÃO ESTADUAL Nº 16.125.467-5

RUA GERALDO GABRIEL DA SILVA, 133 - JARDIM OÁSIS - CAJAZEIRAS - PARAÍBA

# HABILITAÇÃO

# JURÍDICA

Cajazeiras/PB, 11 de Fevereiro de 2022.

CNPJ Nº 03.278.968/0001-72

RUA GERALDO GABRIEL DA SILVA Nº 133 - JARDIM OÁSIS - CAJAZEIRAS - PARAÍBA

**MAXICASA COMÉRCIO, CONSTRUÇÕES E SERVIÇOS LTDA**  
**CNPJ. 03.278.968/0001-72**

**ALTERAÇÃO CONTRATUAL Nº 06**

**RAFAELA MARIA DE MEDEIROS SOUZA**, brasileira, solteira, nascida em 29/05/1989, empresária, natural de Cajazeiras-PB, portadora da Cédula de Identidade com o RG sob o nº 3.148.217-SSP/PB, e inscrita no Cadastro Nacional de Pessoas Físicas - CNPF (MF) sob o nº 074.897.864-01, residente e domiciliada na Rua dos Caiapós, S/N, Bairro Jardim Oásis, CEP. 59.067-400, Cajazeiras-PB.

**CARLOS CLAUDIO PIRES MOREIRA**, brasileiro, casado em regime de comunhão parcial de bens, nascido em 20/12/1966, empresário, natural de Sousa-PB, portador da Cédula de Identidade com o RG sob o nº 1.013.228 - SSP-PB, inscrito no Cadastro Nacional de Pessoas Físicas - CNPF (MF) sob o nº 504.510.304-00, residente e domiciliado na Rua dos Caiapós, 431, Apto.404, Bairro Jardim Oásis, CEP. 59.067-400, Cajazeiras-PB.

Únicos sócios da sociedade empresária sob a forma de sociedade empresária limitada, sob a denominação social de **MAXICASA COMÉRCIO, CONSTRUÇÕES E SERVIÇOS LTDA**, com sede na Rod. BR 230, S/N, Zona Rural, CEP. 58.900-000, Cajazeiras-PB, registrado na Junta Comercial do Estado da Paraíba - JUCEP, sob o **NIRE 25200341945**, registro em 14 de julho de 1999, inscrita no cadastro nacional de pessoa jurídica - **CNPJ sob o nº 03278968000172**. **RESOLVEM**, por este instrumento de alteração contratual particular de perfeito e comum acordo e na melhor forma de direito, nos termos da Lei nº 10.406 de 10 de janeiro de 2002, assim, alterar o Contrato Social e Aditivos:

**CLÁUSULA 1ª - SEDE**

A sociedade terá sua sede à **Rua Geraldo Gabriel da Silva, 133 - Térreo - Bairro Jardim Oásis, na cidade de Cajazeiras - Estado da Paraíba, CEP. 58.900-000.**



CERTIFICO O REGISTRO EM 01/04/2019 14:34 SOB Nº 20190041145  
 PROTOCOLO: 190041145 DE 28/01/2019. CÓDIGO DE VERIFICAÇÃO:  
 11901461940. NIRE: 25200341945.  
 MAXICASA COMERCIO CONSTRUÇÕES E SERVIÇOS LTDA

Maria de Fátima Ventura Venâncio  
 SECRETÁRIA-GERAL  
 JOÃO PESSOA, 01/04/2019  
 www.redesim.pb.gov.br



**MAXICASA COMÉRCIO, CONSTRUÇÕES E SERVIÇOS LTDA**  
**CNPJ. 03.278.968/0001-72**

**CLAUSULA 2ª - DO OBJETO SOCIAL**

O Objeto social da sociedade empresária será:

CONSTRUCAO DE EDIFICIOS, CORRETAGEM NA COMPRA E VENDA E AVALIACAO DE IMOVEIS, CONSTRUCAO DE SISTEMA DE ABASTECIMENTO DE AGUA E SISTEMAS DE ESGOTOS SANITARIOS, OBRAS DE URBANIZACAO-RUAS, PRACAS E CALCADAS, OBRAS DE FUNDACOES, OBRAS DE TERRAPLENAGEM, COLETA DE LIXO URBANO E RURAL, COLETA DE RESIDUOS PERIGOSOS, ATIVIDADES DE LIMPEZA, ADMINISTRACAO E GESTAO DE PESSOAL, SERVICOS DE PINTURA EM OBRAS DE ENGENHARIA CIVIL, INSTALACAO E MANUTENCAO ELETRICA, PERFURACAO E CONSTRUCAO DE POCOS DE AGUA, SERVICOS DE PREPARACAO DE CANTEIROS DE OBRAS, OBRAS DE DRENAGEM, CONSTRUCAO DE INSTALACOES DESPORTIVAS TALS COMO PISTA DE COMPETICAO, QUADRAS ESPORTIVAS E PISCINAS, MONTAGEM DE ESTRUTURAS METALICAS, FABRICACAO DE ARTEFATOS DE CIMENTO PARA USO NA CONSTRUCAO, CONSTRUCAO DE RODOVIAS, SERVICOS DE PINTURA PARA SINALIZACAO EM PISTAS RODOVIARIAS, FABRICACAO DE PRODUTOS DO REFINO DE PETROLEO, CONSTRUCAO DE PONTES, OBRAS DE ACUDES, CONSTRUCAO DE BARRAGENS, LOCACAO DE MEIOS DE TRANSPORTE, EXCETO AUTOMOVEIS, SEM CONDUTOR, LOCACAO DE AUTOMOVEIS SEM CONDUTOR, LOCACAO DE MAQUINAS E EQUIPAMENTOS PARA CONSTRUCAO SEM OPERADOR, EXCETO ANDAIMES.

**CLAUSULA 3ª - DA RATIFICAÇÃO**

Os sócios ratificam em todos os termos, todas as demais cláusulas e condições de seu Contrato Social e Alterações contratuais, não expressamente modificados por este instrumento de **Alteração Contratual n° 06**, o qual fará parte integrante daquele documento.

**CLÁUSULA 4ª - DA CONSOLIDAÇÃO DO CONTRATADO SOCIAL**

À vista da modificação ora ajustada, consolida-se o Contrato Social e Alterações Contratuais, com a seguinte redação:



CERTIFICO O REGISTRO EM 01/04/2019 14:34 SOB Nº 20190041145  
 PROTOCOLO: 190041145 DE 28/01/2019. CÓDIGO DE VERIFICAÇÃO:  
 11901461940. NIRE: 25200341945.  
 MAXICASA COMERCIO CONSTRUÇÕES E SERVIÇOS LTDA

Maria de Fátima Ventura Venâncio  
 SECRETÁRIA-GERAL  
 JOÃO PESSOA, 01/04/2019  
 www.redasim.pb.gov.br



**MAXICASA COMÉRCIO, CONSTRUÇÕES E SERVIÇOS LTDA**  
**CNPJ. 03.278.968/0001-72**

**CONTRATO SOCIAL CONSOLIDADO**  
**MAXICASA COMÉRCIO, CONSTRUÇÕES E SERVIÇOS LTDA**  
**CNPJ. 03.278.968/0001-72**

**RAFAELA MARIA DE MEDEIROS SOUZA**, brasileira, solteira, nascida em 29/05/1989, empresária, natural de Cajazeiras-PB, portadora da Cédula de Identidade com o RG sob o nº 3.148.217-SSP/PB, e inscrita no Cadastro Nacional de Pessoas Físicas - CNPF (MF) sob o nº 074.897.864-01, residente e domiciliada na Rua dos Caiapós, S/N, Bairro Jardim Oásis, CEP. 59.067-400, Cajazeiras-PB.

**CARLOS CLAUDIO PIRES MOREIRA**, brasileiro, casado em regime de comunhão parcial de bens, nascido em 20/12/1966, empresário, natural de Sousa-PB, portador da Cédula de Identidade com o RG sob o nº 1.013.228 - SSP-PB, inscrito no Cadastro Nacional de Pessoas Físicas - CNPF (MF) sob o nº 504.510.304-00, residente e domiciliado na Rua dos Caiapós, 431, Apto.404, Bairro Jardim Oásis, CEP. 59.067-400, Cajazeiras-PB.

Únicos sócios da sociedade empresária sob a forma de sociedade empresária limitada, sob a denominação social de **MAXICASA COMÉRCIO, CONSTRUÇÕES E SERVIÇOS LTDA**, com sede à Rua Geraldo Gabriel da Silva, 133 - Térreo - Bairro Jardim Oásis, na cidade de Cajazeiras - Estado da Paraíba, CEP. 58.900-000, registrado na Junta Comercial do Estado da Paraíba - JUCEP, sob o **NIRE 25200341945**, registro em 14 de julho de 1999, inscrita no cadastro nacional de pessoa jurídica - **CNPJ sob o nº 03.278.968/0001-72**. RESOLVEM, por este instrumento de alteração contratual particular de perfeito e comum acordo e na melhor forma de direito, nos termos da Lei nº 10.406 de 10 de janeiro de 2002, assim, consolidar o Contrato Social e Aditivos:



CERTIFICO O REGISTRO EM 01/04/2019 14:34 SOB Nº 20190041145.  
 PROTOCOLO: 190041145 DE 29/01/2019. CÓDIGO DE VERIFICAÇÃO:  
 11901461940. NIRE: 25200341945.  
 MAXICASA COMERCIO CONSTRUÇÕES E SERVIÇOS LTDA

Maria de Fátima Ventura Venâncio  
 SECRETÁRIA-GERAL  
 JOÃO PESSOA, 01/04/2019  
 www.redesim.pb.gov.br

**MAXICASA COMÉRCIO, CONSTRUÇÕES E SERVIÇOS LTDA**  
**CNPJ. 03.278.968/0001-72**

**CLÁUSULA 1ª - DA DENOMINAÇÃO SOCIAL E SEDE.**

A sociedade gira sob a denominação social de **MAXICASA COMÉRCIO, CONSTRUÇÕES E SERVIÇOS LTDA**, e tem sede à Rua Geraldo Gabriel da Silva, 133 - Térreo - Bairro Jardim Oásis, na cidade de Cajazeiras - Estado da Paraíba, CEP. 58.900-000.

**CLÁUSULA 2ª - DO OBJETO SOCIAL.**

O Objeto social da sociedade empresária é:

**CONSTRUCAO DE EDIFICIOS, CORRETAGEM NA COMPRA E VENDA E AVALIACAO DE IMOVEIS, CONSTRUCAO DE SISTEMA DE ABASTECIMENTO DE AGUA E SISTEMAS DE ESGOTOS SANITARIOS, OBRAS DE URBANIZACAO-RUAS, PRACAS E CALCADAS, OBRAS DE FUNDACOES, OBRAS DE TERRAPLENAGEM, COLETA DE LIXO URBANO E RURAL, COLETA DE RESIDUOS PERIGOSOS, ATIVIDADES DE LIMPEZA, ADMINISTRACAO E GESTAO DE PESSOAL, SERVICOS DE PINTURA EM OBRAS DE ENGENHARIA CIVIL, INSTALACAO E MANUTENCAO ELETRICA, PERFURACAO E CONSTRUCAO DE POCOS DE AGUA, SERVICOS DE PREPARACAO DE CANTEIROS DE OBRAS, OBRAS DE DRENAGEM, CONSTRUCAO DE INSTALACOES DESPORTIVAS TAIS COMO PISTA DE COMPETICAO, QUADRAS ESPORTIVAS E PISCINAS, MONTAGEM DE ESTRUTURAS METALICAS, FABRICACAO DE ARTEFATOS DE CIMENTO PARA USO NA CONSTRUCAO, CONSTRUCAO DE RODOVIAS, SERVICOS DE PINTURA PARA SINALIZACAO EM PISTAS RODOVIARIAS, FABRICACAO DE PRODUTOS DO REFINO DE PETROLEO, CONSTRUCAO DE PONTES, OBRAS DE ACUDES, CONSTRUCAO DE BARRAGENS, LOCACAO DE MEIOS DE TRANSPORTE, EXCETO AUTOMOVEIS, SEM CONDUTOR, LOCACAO DE AUTOMOVEIS SEM CONDUTOR, LOCACAO DE MAQUINAS E EQUIPAMENTOS PARA CONSTRUCAO SEM OPERADOR, EXCETO ANDAIMES.**

**CLÁUSULA 3ª - DO CAPITAL SOCIAL**

O capital social da sociedade empresária é de R\$ 350.000,00 (trezentos e cinquenta mil reais), representado por 350.000 (trezentos e cinquenta mil) quotas de valor nominal de R\$ 1,00 (um



CERTIFICO O REGISTRO EM 01/04/2019 14:34 SOB Nº 20190041145  
 PROTOCOLO: 190041145 DE 28/01/2019. CÓDIGO DE VERIFICAÇÃO:  
 11901461940. NIRE: 25200341945.  
 MAXICASA COMERCIO CONSTRUÇÕES E SERVIÇOS LTDA

Maria de Fátima Ventura Venâncio  
 SECRETÁRIA-GERAL  
 JOÃO PESSOA, 01/04/2019  
 www.redesim.pb.gov.br





**MAXICASA COMÉRCIO, CONSTRUÇÕES E SERVIÇOS LTDA**  
**CNPJ. 03.278.968/0001-72**

real) cada uma, totalmente integralizado em moeda corrente do país, distribuído da seguinte forma:

a) A sócia **RAFAELA MARIA DE MEDEIROS SOUZA**, fartamente supra qualificada, com 347.000 (trezentas e quarenta e sete mil) quotas de valor nominal R\$ 1,00 (um real) cada uma, no valor total de R\$ 347.000,00 (trezentos e quarenta e sete mil reais), já totalmente integralizado em moeda corrente nacional o que representa 99,14% (noventa e nove vírgula quatorze por cento) do capital social da empresa.

b) O sócio **CARLOS CLAUDIO PIRES MOREIRA**, fartamente supra qualificado, fica com 3.000 (três mil) quotas de valor nominal R\$ 1,00 (um real) cada uma, no valor total de R\$ 3.000,00 (três mil reais), já totalmente integralizado em moeda corrente nacional, o que representa 0,86 (zero vírgula oitenta e seis por cento) do capital social da empresa.

**PARÁGRAFO ÚNICO** - A responsabilidade de cada sócio é restrita ao valor de suas quotas, mas todos respondem solidariamente pela integralização do capital social. (Art. 1.052 do Código Civil - Lei. 10.406/02).

**CLÁUSULA 4ª - PRAZO DE DURAÇÃO DA SOCIEDADE.**

A sociedade iniciou suas atividades em **14 de julho de 1999** e seu prazo de duração da sociedade será por tempo indeterminado.

**CLÁUSULA 5ª - DA RESPONSABILIDADES DO SÓCIO.**

A responsabilidade do sócio é restrita ao valor de suas quotas.

**CLÁUSULA 6ª - DA ADMINISTRAÇÃO E USO DO NOME EMPRESARIAL**

A administração da sociedade cabe a sócia **RAFAELA MARIA DE MEDEIROS SOUZA**, denominada administradora, com os poderes e



CERTIFICO O REGISTRO EM 01/04/2019 14:34 SOB Nº 20190041145.  
 PROTOCOLO: 190041145 DE 28/01/2019. CÓDIGO DE VERIFICAÇÃO:  
 11901461940. NIRE: 25200341945.  
 MAXICASA COMERCIO CONSTRUÇÕES E SERVIÇOS LTDA

Maria de Fátima Ventura Vanâncio  
 SECRETÁRIA-GERAL  
 JOÃO PESSOA, 01/04/2019  
 www.redesim.pb.gov.br



**MAXICASA COMÉRCIO, CONSTRUÇÕES E SERVIÇOS LTDA**  
**CNPJ. 03.278.968/0001-72**

atribuições administrativas tais como: Contratar com órgãos públicos e privados; representar a sociedade em licitações; admitir e demitir empregados; gerir receitas e despesas; requerer e assinar todos e qualquer documentos com a Receita Federal e Estadual, órgãos Federais e Estaduais; gerir constas bancarias e assinar todas as demonstrações contábeis; balanço patrimonial, balancetes; autorizado o uso do nome empresarial, vedado, no entanto, em atividades estranhas ao interesse social da sociedade ou assumir obrigações seja em favor de qualquer dos quotistas ou de terceiros, bem como onerar ou alienar bens imóveis da sociedade, sem autorização do outro(a) sócio(a).

**CLÁUSULA 7ª - DA DECLARAÇÃO DE DESIMPEDIMENTO**

A Administradora(es) declara(m), sob as penas da lei, de que está(ão) **desimpedido(a) (s)** de exercer a administração da sociedade, por lei especial, ou em virtude de condenação criminal, ou por se encontrar(em) sob os efeitos dela, a pena que vede, ainda que temporariamente, o acesso a cargos públicos; ou por crime falimentar, de prevaricação, peita ou suborno, concussão, peculato, ou contra a economia popular, contra o sistema financeiro nacional, contra normas de defesa da concorrência, contra as relações de consumo, fé pública, ou a propriedade.

**CLÁUSULA 8ª - DA RETIRADA "PRO - LABORE"**

O (a) sócio(a) poderá, de comum acordo, fixar uma retirada mensal pelo exercício da administração, a título de "pró-labore", observadas as disposições regulamentares pertinentes.



CERTIFICO O REGISTRO EM 01/04/2019 14:34 SOB Nº 20190041145.  
 PROTOCOLO: 190041145 DE 28/01/2019. CÓDIGO DE VERIFICAÇÃO:  
 11901461940. NIRE: 25200341945.  
 MAXICASA COMÉRCIO CONSTRUÇÕES E SERVIÇOS LTDA

Maria de Fátima Ventura Venâncio  
 SECRETÁRIA-GERAL  
 JOÃO PESSOA, 01/04/2019  
 www.redesim.pb.gov.br



**MAXICASA COMÉRCIO, CONSTRUÇÕES E SERVIÇOS LTDA**  
**CNPJ. 03.278.968/0001-72**

**CLÁUSULA 9ª - DO TÉRMINO DO EXERCÍCIO SOCIAL E DOS LUCROS  
E/OU PREJUÍZOS**

Ao término de cada exercício social, em 31 de dezembro, haverá por parte dos sócios quotistas a elaboração do inventário, do balanço patrimonial e do balanço de resultado econômico, cabendo aos sócios, na proporção de suas quotas, os lucros e/ou perdas apurados.

**CLÁUSULA 10ª - DA CESSÃO DE QUOTAS**

As quotas são indivisíveis e não poderão ser cedidas ou transferidas a terceiros sem o consentimento do outro sócio, a quem fica assegurado, em igualdade de condições e preço direito de preferência para a sua aquisição se postas à venda, formalizando, se realizada a cessão delas, a alteração contratual pertinente.

**CLÁUSULA 11ª - DELIBERAÇÕES SOCIAIS**

As deliberações dos sócios, obedecido ao disposto no art. 1010 do Código Civil/2002, serão tomadas em reunião ou em assembléia, conforme previsto no contrato social, devendo ser convocadas pelos administradores nos casos previstos em lei ou no contrato.

**§ Único** - A reunião ou assembléia tornam-se dispensáveis quando todos os sócios decidirem por escrito, através de alteração contratual, sobre a matéria que seria objeto delas.

**CLÁUSULA 12ª - DAS FILIAIS E OUTRAS DEPENDÊNCIAS**

A sociedade poderá a qualquer tempo, abrir ou fechar filial ou outra dependência, mediante alteração contratual assinada por todos os sócios.



CERTIFICO O REGISTRO EM 01/04/2019 14:34 SOB N° 20190041145.  
 PROTOCOLO: 190041145 DE 28/01/2019. CÓDIGO DE VERIFICAÇÃO:  
 11901461940. NIRE: 25200341945.  
 MAXICASA COMERCIO CONSTRUÇÕES E SERVIÇOS LTDA

Maria de Fátima Ventura Vanâncio  
 SECRETÁRIA-GERAL  
 JOÃO PESSOA, 01/04/2019  
 www.redesim.pb.gov.br

**MAXICASA COMÉRCIO, CONSTRUÇÕES E SERVIÇOS LTDA**  
**CNPJ. 03.278.968/0001-72**

**CLÁUSULA 13ª - DISSOLUÇÃO DA SOCIEDADE**

Falecendo ou interditado qualquer sócio, a inabilitação e qualquer outra situação que implique em dissolução da sociedade, permitirão ao(s) sócio(s) remanescente(s) a continuidade da empresa e suas atividades com os herdeiros, sucessores e o incapaz ou admitir(em) novo(s) sócio(s). Não sendo possível ou inexistindo interesse destes ou do(s) sócio(s) remanescente(s), o valor de seus haveres será apurado e liquidado com base na situação patrimonial da sociedade, à data da resolução, verificada em balanço especialmente levantado.

**§ Único** - O mesmo procedimento será adotado em outros casos em que a sociedade se resolva em relação a seu sócio.

**CLÁUSULA 14ª - DA REALIZAÇÃO DA ASSEMBLÉIA**

Nos quatro meses seguintes ao término do exercício social, os sócios deliberarão sobre as contas e designarão administrador(es) quando for o caso. (Artigos 1.071 e 1.072, Parag. 2.º e Art. 1.078, CC/2002).

**CLÁUSULA 15ª - DA RESOLUÇÃO DA SOCIEDADE EM RELAÇÃO A SÓCIOS MINORITÁRIOS**

Ressalvado o disposto no art. 1.030 do Código Civil/2002, quando a maioria dos sócios, representativa de mais da metade do capital social, entender que um ou mais sócios estão pondo em risco a continuidade da empresa, em virtude de atos de inegável gravidade, poderá excluí-los da sociedade, mediante alteração do contrato social, desde que prevista neste a exclusão por justa causa.

**§ Único** - A exclusão somente poderá ser determinada em reunião especialmente convocada para esse fim, ciente o acusado em tempo hábil para permitir seu comparecimento e o exercício do direito de defesa.



CERTIFICO O REGISTRO EM 01/04/2019 14:34 SOB Nº 20190041145.  
 PROTOCOLO: 190041145 DE 28/01/2019. CÓDIGO DE VERIFICAÇÃO:  
 11901461940. NIRE: 25200341945.  
 MAXICASA COMERCIO CONSTRUÇÕES E SERVIÇOS LTDA

Maria de Fátima Ventura Venâncio  
 SECRETÁRIA-GERAL  
 JOÃO PESSOA, 01/04/2019  
 www.redesim.pb.gov.br

**MAXICASA COMÉRCIO, CONSTRUÇÕES E SERVIÇOS LTDA**  
**CNPJ. 03.278.968/0001-72**

§ Único - Cópia da Ata, autenticada pelos administradores ou pela mesa, será, nos 20 dias subseqüentes à reunião, apresentada à Junta Comercial para arquivamento.

**CLÁUSULA 16ª - DO FORO**

Fica eleito o foro desta Comarca de Cajazeiras - PB, para o exercício e o cumprimento dos direitos e obrigações resultantes deste contrato.

E, estando os sócios justos e contratados assinam este instrumento, em via única.

Cajazeiras - PB, 23 de janeiro de 2019.

**ASSINATURAS/NOMES DOS SÓCIOS:**



*Carlos Claudio Pires Moreira*  
 CARLOS CLAUDIO PIRES MOREIRA  
 SÓCIO



*Rafaela Maria Medeiros de Souza*  
 RAFAELA MARIA DE MEDEIROS SOUZA  
 SÓCIA-ADMINISTRADORA



CERTIFICO O REGISTRO EM 01/04/2019 14:34 SOB Nº 20190041145.  
 PROTOCOLO: 190041145 DE 28/01/2019. CÓDIGO DE VERIFICAÇÃO:  
 11901461940. NIRE: 25200341945.  
 MAXICASA COMERCIO CONSTRUÇÕES E SERVIÇOS LTDA

Maria de Fátima Ventura Venâncio  
 SECRETÁRIA-GERAL  
 JOÃO PESSOA, 01/04/2019  
 www.redasim.pb.gov.br

**CARTORIO DE 1º OFICIO "DIMAS ANDRIOLA".**

Reconheço (POR AUTENTICIDADE) a firma de: CARLOS CLAUDIO PIRES MOREIRA. EM TEST. DA VERDADE, DOU FÉ. CAJAZEIRAS -PB, 29/03/2019.

RENELITA DA ROCHA MOÉSIA  
Selo Digital de Autenticação Tipo Normal B-AU/2019-RB144  
Contra os dados do ato em <https://selo.digitai.jus.br>  
EMOLUM. R\$: 11,38 FARPEN R\$: 0,26 FEPJ R\$: 2,27

*Renelita da R. Moésia*  
ESCREVENTE  
AUTORIZADA

**CARTORIO DE 1º OFICIO "DIMAS ANDRIOLA".**

Reconheço (POR AUTENTICIDADE) a firma de: RAFAELA MARIA MEDeiros DE SOUZA. EM TEST. DA VERDADE -DOU FÉ. CAJAZEIRAS -PB, 29/03/2019.

RENELITA DA ROCHA MOÉSIA  
Selo Digital de Autenticação Tipo Normal B-AU/2019-KTES  
Contra os dados do ato em <https://selo.digitai.jus.br>  
EMOLUM. R\$: 11,38 FARPEN R\$: 0,26 FEPJ R\$: 2,27

*Renelita da R. Moésia*  
ESCREVENTE  
AUTORIZADA

**CARTÓRIO DIMAS ANDRIOLA**  
**1º OFÍCIO**

René Moésia - TABELIÃO  
Robelita da Rocha Alves Moésia  
TABELIÃ SUBSTITUTA  
Renelita da Rocha Moésia: ESCRIVENTE

MATICASA COMERCIO CONSTRUCOES E SERVICOS LTDA  
13/150  
VISTO  
CNPJ: 02.278.868/0001-72



CERTIFICO O REGISTRO EM 01/04/2019 14:34 SOB Nº 20190041145.  
PROTOCOLO: 190041145 DE 28/01/2019. CÓDIGO DE VERIFICAÇÃO:  
11901461940. NIRE: 25200341945.  
MATICASA COMERCIO CONSTRUÇÕES E SERVIÇOS LTDA

Maria de Fátima Ventura Venâncio  
SECRETÁRIA-GERAL  
JOÃO FESSOA, 01/04/2019  
[www.redesim.pb.gov.br](http://www.redesim.pb.gov.br)



**CARTÓRIO AZEVEDO BASTOS** 1º OFÍCIO DE REGISTRO CIVIL DAS PESSOAS NATURAS E TABELionato de Notas - Código CNJ 06 876-0  
 Rua Manoel Luiz e Paula 145 - 8º andar - São Paulo - São Paulo - SP - CEP: 05012-000 - Tel: 011 3041-5011 - Fax: 011 3041-6011

**Autenticação Digital**

De acordo com os artigos 1º, 3º e 7º inc. V 8º, 41 e 52 da Lei Federal 8.933/1994 e Art. 8º inc. XII da Lei Estadual 8.724/2008 autorizo a presente imagem digitalizada, reprodução fiel do documento apresentado e conferido neste ato. O referido é verdade. Dou fé

**Cód. Autenticação: 54142003201106080876-1; Data: 20/03/2020 11:13:07**

**Selo Digital de Fiscalização Tipo Normal C: AJW8246-ONNJ**  
 Valor Total do Ato: R\$ 4,56

Valter Azevedo de Miranda Cavalcanti  
 Titular

Confira os dados do ato em: <https://scofdigital.tjpb.jus.br>

VALIDA EM TODO O TERRITÓRIO NACIONAL

REGISTRO GERAL DATA DE EXPEDICAO

NOME: **FRANILZA MARIA DE SOUZA**

FILIAÇÃO: **FRANILZA MARIA DE SOUZA**  
**ARMANDO MARCELO DE LARA SOUZA**

NACIONALIDADE: **BRASILEIRA** DATA DE NASCIMENTO: **25.05.1989**

DOC. ORG. GEN: **Cart. 5 de 05/01/11. Fla. 012. Tit. A-5**

CPF: **000.000.000-00**

LE Nº 11.340 DE 29/08/2006

*[Handwritten signature]*



**CARTÓRIO AZEVEDO BASTOS** 1º OFÍCIO DE REGISTRO CIVIL DAS PESSOAS NATURAIS E TABELIONATO DE NOTAS - Código CRI 06/170-0

**Autenticação Digital**

De acordo com os artigos 1º, 3º e 7º inc. V 8º, 41 e 52 da Lei Federal 8.933/1994 e Art. 6º inc. XII da Lei Estadual 8.724/2008 assinado e presente imagem digitalizada, reprodução fiel do documento apresentado e conferido neste ato. O referido é verdade. Dou fé

**Cód. Autenticação: 54142803201106068876-2; Data: 20/03/2020 11:13:07**

Selo Digital de Fiscalização Tipo Normal C: AJW8245-6D6C; Valor Total do Ato: R\$ 4,56

Confira os dados do ato em: <https://selodigital.tjpb.jus.br>



REPÚBLICA FEDERATIVA DO BRASIL  
ESTADO DA PARAÍBA  
CARTÓRIO AZEVEDO BASTOS  
FUNDADO EM 1888

PRIMEIRO REGISTRO CIVIL DE NASCIMENTO E ÓBITOS E PRIVATIVO DE CASAMENTOS, INTERDIÇÕES E TUTELAS DA COMARCA DE JOÃO PESSOA

Av. Epitácio Pessoa, 1145 Bairro dos Estados 58030-00, João Pessoa PB  
Tel.: (83) 3244-5404 / Fax: (83) 3244-5484  
<http://www.azevedobastos.not.br>  
E-mail: [cartorio@azevedobastos.not.br](mailto:cartorio@azevedobastos.not.br)



### DECLARAÇÃO DE SERVIÇO DE AUTENTICAÇÃO DIGITAL

O Bel. Válber Azevêdo de Miranda Cavalcanti, Oficial do Primeiro Registro Civil de Nascimentos e Óbitos e Privativo de Casamentos, Interdições e Tutelas com atribuição de autenticar e reconhecer firmas da Comarca de João Pessoa Capital do Estado da Paraíba, em virtude de Lei, etc...

DECLARO ainda que, para garantir transparência e segurança jurídica de todos os atos oriundos da atividade Notarial e Registral no Estado da Paraíba, foi instituído pela Lei Nº 10.132, de 06 de novembro de 2013, a aplicação obrigatória de um Selo Digital de Fiscalização Extrajudicial em todos os atos de notas e registro, composto de um código único (por exemplo: Selo Digital: ABC12345-X1X2) e dessa forma, cada autenticação processada pela nossa Serventia pode ser verificada e confirmada tantas vezes quanto for necessário através do site do Tribunal de Justiça do Estado da Paraíba, endereço <https://corregedoria.tjpb.jus.br/selo-digital/>.

A autenticação digital do documento faz prova de que, na data e hora em que ela foi realizada, a empresa MAXICASA COMERCIO CONSTRUCOES E SERVICOS LTDA tinha posse de um documento com as mesmas características que foram reproduzidas na cópia autenticada, sendo da empresa MAXICASA COMERCIO CONSTRUCOES E SERVICOS LTDA a responsabilidade, única e exclusiva, pela idoneidade do documento apresentado a este Cartório.

Nesse sentido, declaro que a MAXICASA COMERCIO CONSTRUCOES E SERVICOS LTDA assumiu, nos termos do artigo 8º, §1º, do Decreto nº 10.278/2020, que regulamentou o artigo 3º, inciso X, da Lei Federal nº 13.874/2019 e o artigo 2º-A da Lei Federal 12.682/2012, a responsabilidade pelo processo de digitalização dos documentos físicos, garantindo perante este Cartório e terceiros, a sua autoria e integridade.

De acordo com o disposto no artigo 2º-A, §7º, da Lei Federal nº 12.682/2012, o documento em anexo, identificado individualmente em cada Código de Autenticação Digital¹ ou na referida sequência, poderá ser reproduzido em papel ou em qualquer outro meio físico.

Esta DECLARAÇÃO foi emitida em 08/02/2022 15:29:27 (hora local) através do sistema de autenticação digital do Cartório Azevedo Bastos, de acordo com o Art. 1º, 10º e seus §§ 1º e 2º da MP 2200/2001, como também, o documento eletrônico autenticado contendo o Certificado Digital do titular do Cartório Azevedo Bastos, poderá ser solicitado diretamente a empresa MAXICASA COMERCIO CONSTRUCOES E SERVICOS LTDA ou ao Cartório pelo endereço de e-mail [autentica@azevedobastos.not.br](mailto:autentica@azevedobastos.not.br) Para informações mais detalhadas deste ato, acesse o site <https://autdigital.azevedobastos.not.br> e informe o Código de Autenticação Digital

Esta Declaração é válida por tempo indeterminado e está disponível para consulta em nosso site.

¹Código de Autenticação Digital: 54142003201106060876-1 a 54142003201106060876-2

²Legislações Vigentes: Lei Federal nº 8.935/94, Lei Federal nº 10.406/2002, Medida Provisória nº 2200/2001, Lei Federal nº 13.105/2015, Lei Estadual nº 8.721/2008, Lei Estadual nº 10.132/2013, Provimento CGJ Nº 003/2014 e Provimento CNJ Nº 100/2020.

O referido é verdade, dou fé.

#### CHAVE DIGITAL

00005b1d734fd94f057f2d69fe6bc05b9dacd8104198f88a7f7008a8525172ca86efc9e78cf82b2c140aac996dc1e4258f5e159ea0330b2b38a6522e801a5c45d3e2e8f631bd9336ed25b8162aef8782



Presidência da República  
Casa Civil  
Medida Provisória Nº 2.200-2,  
de 24 de agosto de 2001.



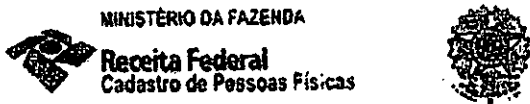

MINISTÉRIO DA FAZENDA  
**Receita Federal**  
Cadastro de Pessoas Físicas

**COMPROVANTE DE INSCRIÇÃO**

Número  
**074.897.864-01**

Nome  
**RAFAELA MARIA MEDEIROS DE SOUZA**

Nascimento  
**29/05/1989**

**VÁLIDO SOMENTE COM COMPROVANTE DE IDENTIFICAÇÃO**

**CÓDIGO DE CONTROLE**  
**03F4.DDBF.D8DE.39AB**

A autenticidade deste comprovante deverá  
ser confirmada na internet, no endereço

[www.receita.fazenda.gov.br](http://www.receita.fazenda.gov.br)

Comprovante emitido pela  
Secretaria da Receita Federal do Brasil  
às 16:35:28 do dia 08/04/2014 (hora e data de Brasília)  
dígito verificador: 00



**CARTÓRIO**  
Autenticação Digital Código: 54142807202216288196-1  
Data: 29/07/2020 16:42:22  
Valor Total do Ato: R\$ 4,56



**Cartório Azevêdo Bastos**  
Av. Presidente Epitácio Pessoa - 1145  
Bairro dos Estados, João Pessoa - PB  
(31) 3244-5404 - cadastro@azevedobastos.net.br  
Site: [www.azevedobastos.net.br](http://www.azevedobastos.net.br)



REPÚBLICA FEDERATIVA DO BRASIL  
ESTADO DA PARAÍBA  
CARTÓRIO AZEVEDO BASTOS  
FUNDADO EM 1888

PRIMEIRO REGISTRO CIVIL DE NASCIMENTO E ÓBITOS E PRIVATIVO DE CASAMENTOS, INTERDIÇÕES E TUTELAS DA COMARCA DE JOÃO PESSOA

Av. Epitácio Pessoa, 1145 Bairro dos Estados 58030-00, João Pessoa PB  
Tel.: (83) 3244-5404 / Fax: (83) 3244-5484  
<http://www.azevedobastos.not.br>  
E-mail: [cartorio@azevedobastos.not.br](mailto:cartorio@azevedobastos.not.br)



**DECLARAÇÃO DE SERVIÇO DE AUTENTICAÇÃO DIGITAL**

O Bel. Válber Azevêdo de Miranda Cavalcanti, Oficial do Primeiro Registro Civil de Nascimentos e Óbitos e Privativo de Casamentos, Interdições e Tutelas com atribuição de autenticar e reconhecer firmas da Comarca de João Pessoa Capital do Estado da Paraíba, em virtude de Lei, etc...

DECLARO ainda que, para garantir transparência e segurança jurídica de todos os atos oriundos da atividade Notarial e Registral no Estado da Paraíba, foi instituído pela Lei Nº 10.132, de 06 de novembro de 2013, a aplicação obrigatória de um Selo Digital de Fiscalização Extrajudicial em todos os atos de notas e registro, composto de um código único (por exemplo: Selo Digital: ABC12345-X1X2) e dessa forma, cada autenticação processada pela nossa Serventia pode ser verificada e confirmada tantas vezes quanto for necessário através do site do Tribunal de Justiça do Estado da Paraíba, endereço <https://corregedoria.tjpb.jus.br/selo-digital/>.

... autenticação digital do documento faz prova de que, na data e hora em que ela foi realizada, a empresa MAXICASA COMERCIO CONSTRUCOES E SERVICOS LTDA tinha posse de um documento com as mesmas características que foram reproduzidas na cópia autenticada, sendo da empresa MAXICASA COMERCIO CONSTRUCOES E SERVICOS LTDA a responsabilidade, única e exclusiva, pela idoneidade do documento apresentado a este Cartório.

Nesse sentido, declaro que a MAXICASA COMERCIO CONSTRUCOES E SERVICOS LTDA assumiu, nos termos do artigo 8º, §1º, do Decreto nº 10.278/2020, que regulamentou o artigo 3º, inciso X, da Lei Federal nº 13.874/2019 e o artigo 2º-A da Lei Federal 12.682/2012, a responsabilidade pelo processo de digitalização dos documentos físicos, garantindo perante este Cartório e terceiros, a sua autoria e integridade.

De acordo com o disposto no artigo 2º-A, §7º, da Lei Federal nº 12.682/2012, o documento em anexo, identificado individualmente em cada Código de Autenticação Digital<sup>1</sup> ou na referida sequência, poderá ser reproduzido em papel ou em qualquer outro meio físico.

Esta DECLARAÇÃO foi emitida em 08/02/2022 15:28:57 (hora local) através do sistema de autenticação digital do Cartório Azevêdo Bastos, de acordo com o Art. 1º, 10º e seus §§ 1º e 2º da MP 2200/2001, como também, o documento eletrônico autenticado contendo o Certificado Digital do titular do Cartório Azevêdo Bastos, poderá ser solicitado diretamente a empresa MAXICASA COMERCIO CONSTRUCOES E SERVICOS LTDA ou ao Cartório pelo endereço de e-mail [autentica@azevedobastos.not.br](mailto:autentica@azevedobastos.not.br) Para informações mais detalhadas deste ato, acesse o site <https://autdigital.azevedobastos.not.br> e informe o Código de Autenticação Digital

Esta Declaração é válida por tempo indeterminado e está disponível para consulta em nosso site.

<sup>1</sup>Código de Autenticação Digital: 54142907202216288196-1

<sup>2</sup>Legislações Vigentes: Lei Federal nº 8.935/94, Lei Federal nº 10.406/2002, Medida Provisória nº 2200/2001, Lei Federal nº 13.105/2015, Lei Estadual nº 8.721/2008, Lei Estadual nº 10.132/2013, Provimento CGJ N° 003/2014 e Provimento CNJ N° 100/2020.

O referido é verdade, dou fé.

**CHAVE DIGITAL**

00005b1d734fd94f057f2d69fe6bc05b9dacd8104198f88a7f7008a8525172ca99b0fbf6d9d4fd6b9a2e87fddf1977419af9b3514940d51b1b703a0fdb31847d3e2e8f631bd9336ed25b8162aef8782



Presidência da República  
Casa Civil  
Medida Provisória Nº 2.200-2,  
de 24 de agosto de 2001.





**República Federativa do Brasil**  
**Conselho Federal de Engenharia e Agronomia**  
**Carteira de Identidade Profissional** Registro Nacional  
**160161880-8**



Nome  
**CARLOS CLAUDIO PIRES MOREIRA**

Filiação  
**FRANCISCA MOREIRA DA SILVA**

C.P.F. Documento de Identidade Tipo Sang.  
**504.510.304-00** | **1013228 SSP/PB** | **O\***

Nascimento Naturalidade UF Nacionalidade  
**20/12/1966** | **SOUSA** | **PB** | **BRASILEIRA**

Crea do Registro Emissão Data do Registro  
**CREA-PB** | **25/05/2015** | **14/06/1995**

Ass. Presidente  
*[Assinatura]* Registro no Crea  
**6532D PB**



Título Profissional  
**Engenheiro Civil**

Ass. do Profissional  
*Carlos Claudio Pires Moreira*

Vale como Documento de Identidade e tem Fé Pública (6º do art. 66 da Lei nº 5194 de 24/12/66 e Lei nº 6206 de 07/05/74)



**CARTÓRIO AZEVEDO BASTOS** 1º OFÍCIO DE REGISTRO CIVIL DAS PESSOAS NATURAIS E TABELIONATO DE NOTAS - Código CKJ 65.870-0

**Autenticação Digital**

De acordo com os artigos 1º, 3º e 7º inc. V 8º, 41 e 52 da Lei Federal 8.035/1994 e Art. 6º Inc. XII da Lei Estadual 9.721/2009 instituídas a presença imagem digitalizada, reproduzida fiel do documento apresentado e colado neste ato. O referido é verdade. Dou fé

**Cód. Autenticação: 54141711171422400968-1; Data: 17/11/2017 14:28:27**

Selo Digital de Fiscalização Tipo Normal C: AGB02061-J61F; Valor Total do Ato: R\$ 4,12

Del. Vitor de Miranda Cavalcanti Titular Confirma os dados do ato em: <https://selodigital.tpb.jus.br>

REPÚBLICA FEDERATIVA DO BRASIL  
ESTADO DA PARAÍBA  
CARTÓRIO AZEVEDO BASTOS  
FUNDADO EM 1888

PRIMEIRO REGISTRO CIVIL DE NASCIMENTO E ÓBITOS E PRIVATIVO DE CASAMENTOS, INTERDIÇÕES E TUTELAS DA COMARCA DE JOÃO PESSOA

Av. Epitácio Pessoa, 1145 Bairro dos Estados 58030-00, João Pessoa PB  
Tel.: (83) 3244-5404 / Fax: (83) 3244-5484  
<http://www.azevedobastos.not.br>  
E-mail: [cartorio@azevedobastos.not.br](mailto:cartorio@azevedobastos.not.br)



### DECLARAÇÃO DE SERVIÇO DE AUTENTICAÇÃO DIGITAL

O Bel. Válber Azevêdo de Miranda Cavalcanti, Oficial do Primeiro Registro Civil de Nascimentos e Óbitos e Privativo de Casamentos, Interdições e Tutelas com atribuição de autenticar e reconhecer firmas da Comarca de João Pessoa Capital do Estado da Paraíba, em virtude de Lei, etc...

DECLARO ainda que, para garantir transparência e segurança jurídica de todos os atos oriundos da atividade Notarial e Registral no Estado da Paraíba, foi instituído pela Lei Nº 10.132, de 06 de novembro de 2013, a aplicação obrigatória de um Selo Digital de Fiscalização Extrajudicial em todos os atos de notas e registro, composto de um código único (por exemplo: Selo Digital: ABC12345-X1X2) e dessa forma, cada autenticação processada pela nossa Serventia pode ser verificada e confirmada tantas vezes quanto for necessário através do site do Tribunal de Justiça do Estado da Paraíba, endereço <https://corregedoria.tpb.jus.br/selo-digital/>.

A autenticação digital do documento faz prova de que, na data e hora em que ela foi realizada, a empresa MAXICASA COMERCIO CONSTRUCOES E SERVICOS LTDA tinha posse de um documento com as mesmas características que foram reproduzidas na cópia autenticada, sendo da empresa MAXICASA COMERCIO CONSTRUCOES E SERVICOS LTDA a responsabilidade, única e exclusiva, pela idoneidade do documento apresentado a este Cartório.

Nesse sentido, declaro que a MAXICASA COMERCIO CONSTRUCOES E SERVICOS LTDA assumiu, nos termos do artigo 8º, §1º, do Decreto nº 10.278/2020, que regulamentou o artigo 3º, inciso X, da Lei Federal nº 13.874/2019 e o artigo 2º-A da Lei Federal 12.682/2012, a responsabilidade pelo processo de digitalização dos documentos físicos, garantindo perante este Cartório e terceiros, a sua autoria e integridade.

De acordo com o disposto no artigo 2º-A, §7º, da Lei Federal nº 12.682/2012, o documento em anexo, identificado individualmente em cada Código de Autenticação Digital<sup>1</sup> ou na referida sequência, poderá ser reproduzido em papel ou em qualquer outro meio físico.

Esta DECLARAÇÃO foi emitida em 08/02/2022 15:30:01 (hora local) através do sistema de autenticação digital do Cartório Azevêdo Bastos, de acordo com o Art. 1º, 10º e seus §§ 1º e 2º da MP 2200/2001, como também, o documento eletrônico autenticado contendo o Certificado Digital do titular do Cartório Azevêdo Bastos, poderá ser solicitado diretamente a empresa MAXICASA COMERCIO CONSTRUCOES E SERVICOS LTDA ou ao Cartório pelo endereço de e-mail [autentica@azevedobastos.not.br](mailto:autentica@azevedobastos.not.br) Para informações mais detalhadas deste ato, acesse o site <https://autdigital.azevedobastos.not.br> e informe o Código de Autenticação Digital

Esta Declaração é válida por tempo indeterminado e está disponível para consulta em nosso site.

<sup>1</sup>Código de Autenticação Digital: 54141711171422400968-1

<sup>2</sup>Legislações Vigentes: Lei Federal nº 8.935/94, Lei Federal nº 10.406/2002, Medida Provisória nº 2200/2001, Lei Federal nº 13.105/2015, Lei Estadual nº 8.721/2008, Lei Estadual nº 10.132/2013, Provimento CGJ N° 003/2014 e Provimento CNJ N° 100/2020.

O referido é verdade, dou fé.

#### CHAVE DIGITAL

00005b1d734fd94f057f2d69fe6bc05b9dacd8104198f88a7f7008a8525172ca2ec86be48f37dd38d4161fbd67a4f29c34391dbadc5a38f192c984985a942f5d3e2e8f631bd9336ed25b8162aef8782



Presidência da República  
Casa Civil  
Medida Provisória Nº 2.200-2,  
de 24 de agosto de 2001.



PREFEITURA MUNICIPAL DE CALAZEIRAS  
FUNÇÃO DE REGISTRO DE IMÓVEIS, VEÍCULOS E SERVIÇOS

Secretaria de Finanças



0000000049872306620

# ALVARÁ

## ALVARÁ DE LOCALIZAÇÃO E FUNCIONAMENTO

No Alvará: 0323 Tipo do Alvará: Serviços  
 Inscrição: 473774 Nº de Inscrição: 03.278.968/0001-72  
 Razão Social: MÁXICA COMÉRCIO CONSTRUÇÕES E SERVIÇOS LTDA.  
 Nome Fantasia: \*\*\*\*\*  
 Endereço: GERALDO GABRIEL SILVA  
 Número: 133 Complemento:  
 Bairro: JARDIM OLÍMPIA  
 Atividade: 4120-4/00 Construção de edifícios

### Classificação da Atividade:

- 19.21-7-00 Fabricação de produtos do refino de petróleo
- 23.30-3-02 Fabricação de artefatos de cimento para uso na construção
- 38.11-4-00 Coleta de resíduos não-perigosos
- 38.12-2-00 Coleta de resíduos perigosos
- 42.11-1-01 Construção de rodovias e ferrovias
- 42.11-1-02 Pintura para sinalização em aeroportos, rodovias e aeroportos
- 42.12-0-00 Construção de obras de arte especiais

### Observações:

REFERENTE A TAXA DE FISCALIZAÇÃO, LOCALIZAÇÃO E FUNCIONAMENTO, ANO 2022

CARTÓRIO DE REGISTRO DE IMÓVEIS, VEÍCULOS E SERVIÇOS  
 RUA BELIZA MARQUES GALVAO 4-CENTRO  
 apresenta fotocópia conferida com o original  
 e autenticada neste Tabelionato em 10/02/2022.  
 Tabelião: CAUARTEIRAS - RR, 10/02/2022.

RENILTA DA ROCHA NOBIA  
 Tabelião de Registro de Imóveis, Veículos e Serviços  
 FUNDUN. 307 FAREN. 031 FEP. 10.00 MP. 0.00

*Lucas Andrade Alves*  
 Diretor Div. Trib. Mercantis e Imobiliários  
 Matrícula: 17168

2022  
 Cartório de Registro de Imóveis, Veículos e Serviços  
 Renilza Nobia  
 Matrícula: 30331-2426  
 Escrivente Autorizada

EMITIDO: 06/01/2022 VALEDADE: 31/12/2022

ESTE ALVARÁ DE LOCALIZAÇÃO E FUNCIONAMENTO É  
 VALIDADO EM

MÁXICA COMÉRCIO CONSTRUÇÕES E SERVIÇOS LTDA  
 017150  
 VISTO  
 CNPJ: 03.278.968/0001-72



ESTADO DA PARAÍBA  
PREFEITURA MUNICIPAL DE SÃO JOSÉ DE PIRANHAS  
COMISSÃO PERMANENTE DE LICITAÇÃO

TOMADA DE PREÇOS Nº 00002/2022

OBJETO: CONTRATAÇÃO DE EMPRESA PARA EXECUÇÃO DOS SERVIÇOS DE IMPLANTAÇÃO DE PAVIMENTAÇÃO EM PARALELEPÍPEDOS NO BAIRRO SÃO SEBASTIÃO, NO MUNICÍPIO DE SÃO JOSÉ DE PIRANHAS-PB.

MAXICASA COMÉRCIO CONSTRUÇÕES E SERVIÇOS LTDA  
CNPJ Nº 03.278.968/00001-72  
INSCRIÇÃO ESTADUAL Nº 16.125.467-5  
RUA GERALDO GABRIEL DA SILVA, 133 - JARDIM OÁSIS - CAJAZEIRAS - PARAÍBA

# REGULARIDADES FISCAL

# E

# TRBALHISTA



Cajazeiras/PB, 11 de Fevereiro de 2022.

CNPJ Nº 03.278.968/0001-72



**MINISTÉRIO DA FAZENDA**  
**Secretaria da Receita Federal do Brasil**  
**Procuradoria-Geral da Fazenda Nacional**

**CERTIDÃO POSITIVA COM EFEITOS DE NEGATIVA DE DÉBITOS RELATIVOS AOS TRIBUTOS  
 FEDERAIS E À DÍVIDA ATIVA DA UNIÃO**

**Nome: MAXICASA COMERCIO CONSTRUCOES E SERVICOS LTDA.**  
**CNPJ: 03.278.968/0001-72**

Ressalvado o direito de a Fazenda Nacional cobrar e inscrever quaisquer dívidas de responsabilidade do sujeito passivo acima identificado que vierem a ser apuradas, é certificado que:

1. constam débitos administrados pela Secretaria da Receita Federal do Brasil (RFB) com exigibilidade suspensa nos termos do art. 151 da Lei nº 5.172, de 25 de outubro de 1966 - Código Tributário Nacional (CTN), ou objeto de decisão judicial que determina sua desconsideração para fins de certificação da regularidade fiscal, ou ainda não vencidos; e
2. constam nos sistemas da Procuradoria-Geral da Fazenda Nacional (PGFN) débitos inscritos em Dívida Ativa da União (DAU) com exigibilidade suspensa nos termos do art. 151 do CTN, ou garantidos mediante bens ou direitos, ou com embargos da Fazenda Pública em processos de execução fiscal, ou objeto de decisão judicial que determina sua desconsideração para fins de certificação da regularidade fiscal.

Conforme disposto nos arts. 205 e 206 do CTN, este documento tem os mesmos efeitos da certidão negativa.

Esta certidão é válida para o estabelecimento matriz e suas filiais e, no caso de ente federativo, para todos os órgãos e fundos públicos da administração direta a ele vinculados. Refere-se à situação do sujeito passivo no âmbito da RFB e da PGFN e abrange inclusive as contribuições sociais previstas nas alíneas 'a' a 'd' do parágrafo único do art. 11 da Lei nº 8.212, de 24 de julho de 1991.

A aceitação desta certidão está condicionada à verificação de sua autenticidade na Internet, nos endereços <<http://rfb.gov.br>> ou <<http://www.pgfn.gov.br>>.

Certidão emitida gratuitamente com base na Portaria Conjunta RFB/PGFN nº 1.751, de 2/10/2014.  
 Emitida às 17:34:49 do dia 29/11/2021 <hora e data de Brasília>.  
 Válida até 28/05/2022.

Código de controle da certidão: **2E94.787B.1927.76DE**  
 Qualquer rasura ou emenda invalidará este documento.







## Certificado de Regularidade do FGTS - CRF

**Inscrição:** 03.278.968/0001-72  
**Razão Social:** MAXICASA COMERCIO CONSTRUÇÕES E SERVIÇOS LTDA  
**Endereço:** RUA GERALDO GABRIEL DA SILVA 133 TERREOTERREO / JARDIM OASIS /  
CAJAZEIRAS / PB / 58900-000

A Caixa Econômica Federal, no uso da atribuição que lhe confere o Art. 7, da Lei 8.036, de 11 de maio de 1990, certifica que, nesta data, a empresa acima identificada encontra-se em situação regular perante o Fundo de Garantia do Tempo de Serviço - FGTS.

O presente Certificado não servirá de prova contra cobrança de quaisquer débitos referentes a contribuições e/ou encargos devidos, decorrentes das obrigações com o FGTS.

**Validade:** 25/01/2022 a 23/02/2022

**Certificação Número:** 2022012501335047711212

Informação obtida em 07/02/2022 15:16:24

A utilização deste Certificado para os fins previstos em Lei esta condicionada a verificação de autenticidade no site da Caixa:  
**www.caixa.gov.br**





**GOVERNO DO ESTADO DA PARAÍBA**  
**SECRETARIA DE ESTADO DA FAZENDA - SEFAZ**

# CERTIDÃO

CÓDIGO: 6D5E.8137.D567.27F8

Emitida no dia 07/02/2022 às 15:16:54

Nome Empresarial:

**MAXICASA COMERCIO CONSTRUCOES E SERVICOS LTDA**

Endereço:

**ROD BR 230 - KM 502**

Número:

**S/N**

Complemento:

CEP:

**58900-000**

Bairro:

**PERIMETRO URBANO**

Município:

**CAJAZEIRAS**

Inscr. Estadual:

**16.125.467-5**

Situação Cadastral:

**BAIXADO EX OFFICIO**

CNPJ/CPF:

**03.278.968/0001-72**

Certifico, observadas as disposições da legislação vigente e de acordo com os assentamentos existentes neste órgão, que o Contribuinte supra identificado está em situação **REGULAR** perante a Fazenda Pública Estadual, com relação a débitos fiscais administrativos e inscritos em Dívida Ativa.

A presente Certidão não compreende débitos cuja exigibilidade esteja suspensa, nem exclui o direito de a Fazenda Pública Estadual, a qualquer tempo, cobrar valores a ela porventura devidos pelo referido Contribuinte.

Esta certidão é válida por **60 (sessenta) dias a partir da data de sua emissão**, devendo ser confirmada a sua autenticidade através do serviço *Validar Certidão de Débito* na página [www.sefaz.pb.gov.br](http://www.sefaz.pb.gov.br).

**OBS: Inválida para licitação no que se refere ao fornecimento de mercadorias ou prestação de serviços de transporte interestadual e intermunicipal ou comunicação não compreendidos na competência tributária dos municípios se o requerente supracitado estiver localizado no estado da Paraíba, ressalvada quando a licitação se referir à prestação de serviço de transporte entre municípios com características urbanas no âmbito das regiões metropolitanas no estado da Paraíba, reconhecida por Lei específica.**



**Certidão de Débito emitida via 'Internet'.**



PREFEITURA MUNICIPAL DE CAJAZEIRAS

RUA CEL JUVÊNCIO CARNEIRO, 253 - CENTRO

CNPJ:08.923.971/0001-15

Estado de Paraíba

SECRETARIA DE GESTÃO/GERÊNCIA DE TRIBUTOS

Impressão

10/01/2022 09:49:28

TITULO RELATORIO

Impresso por: marcio.menezes

CERTIDÃO POSITIVA DE DÉBITOS MUNICIPAIS COM EFEITO DE NEGATIVA

Número da Certidão

333451

Data da emissão

10/01/2022

Nº de Controle de Autenticação

829.131.725.785



IDENTIFICAÇÃO DO REQUERENTE

CNPJ/CPF 03278968000172	Inscrição Municipal 473774	Nome do Contribuinte MAXICASA COMERCIO CONSTRUÇÕES E SERVIÇOS LTDA.		
Endereço GERALDO GABRIEL SILVA		Número 133	Complemento	
CEP 58900000		Cidade Cajazeiras		
Ressalvado o direito de Fazenda Pública Municipal lançar e inscrever quaisquer dívidas que vierem ser apuradas e após consulta ao registro das receitas municipais, inclusive as de natureza tributária ou não, inscritas ou não no Registro de Dívida Ativa Municipal, fica certificado que até a presente data, constam em nome do requerente acima qualificado as pendências relacionadas a seguir cuja exibibilidade encontra-se suspensa nos termos do artigo 151 da Lei Ordinária Federal n. 5.172, de 25 de outubro de 1966 (Código Tributário Nacional).				

DÉBITOS SUSPENSOS

Referência	Nº do Título	Nº do Processo	Tipo Processo	Exercício	Valor
333451	202152317		ISS - Pessoa Jurídica - Valor Total	2021	2.553,60
333448	202152314		ISS - Pessoa Jurídica - Valor Total	2021	654,45
333452	202152318		ISS - Pessoa Jurídica - Valor Total	2021	183,00
333446	202152312		ISS - Pessoa Jurídica - Valor Total	2021	604,34
333454	202152320		ISS - Pessoa Jurídica - Valor Total	2021	147,00
333450	202152316		ISS - Pessoa Jurídica - Valor Total	2021	879,00
333449	202152315		ISS - Pessoa Jurídica - Valor Total	2021	2.464,31
333447	202152313		ISS - Pessoa Jurídica - Valor Total	2021	876,60
333455	202152321		ISS - Pessoa Jurídica - Valor Total	2021	149,10
333445	202152311		ISS - Pessoa Jurídica - Valor Total	2021	531,19
333453	202152319		ISS - Pessoa Jurídica - Valor Total	2021	690,91

Total Debito: 9.733,50

OBSERVAÇÕES

Esta certidão é valida por 60 (sessenta dias).

A Aceitação desta certidão está condicionada à inexistência de emendas e rasuras

Nos termos do artigo 206 da Lei Ordinária Federal nº 5.172, de 25 de outubro de 1966 (Código Tributário Nacional), esta certidão tem os mesmos efeitos de uma certidão negativa de

Emitida em: 10/01/2022 09:49:28

CARTÓRIO DE 1º OFÍCIO "DIMAS ANDRIOLA"  
RUA BELIZA MARQUES GALVÃO, 44-CENTRO

A presente fotocópia confere com a original  
exibida nestas Notas. Em test. da verdade  
Deu fé. CAJAZEIRAS - PB, 10/02/2022.



RENELITA DA ROCHA MOESIA

Selo Digital de Autenticação Tipo Normal C=AM000273-NLHM

Confira o ato em <https://selo.dig.br/tpb/jur.br>

EMULUM: 3,07 FAREN: 0,30 FEPJ: 0,00 MP: 0,00



PODER JUDICIÁRIO  
JUSTIÇA DO TRABALHO

### CERTIDÃO NEGATIVA DE DÉBITOS TRABALHISTAS

Nome: MAXICASA COMERCIO CONSTRUCOES E SERVICOS LTDA. (MATRIZ E FILIAIS)

CNPJ: 03.278.968/0001-72

Certidão nº: 4647729/2022

Expedição: 07/02/2022, às 15:20:09

Validade: 05/08/2022 - 180 (cento e oitenta) dias, contados da data de sua expedição.

Certifica-se que **MAXICASA COMERCIO CONSTRUCOES E SERVICOS LTDA. (MATRIZ E FILIAIS)**, inscrito(a) no CNPJ sob o nº **03.278.968/0001-72**, **NÃO CONSTA** do Banco Nacional de Devedores Trabalhistas.

Certidão emitida com base no art. 642-A da Consolidação das Leis do Trabalho, acrescentado pela Lei nº 12.440, de 7 de julho de 2011, e na Resolução Administrativa nº 1470/2011 do Tribunal Superior do Trabalho, de 24 de agosto de 2011.

Os dados constantes desta Certidão são de responsabilidade dos Tribunais do Trabalho e estão atualizados até 2 (dois) dias anteriores à data da sua expedição.

No caso de pessoa jurídica, a Certidão atesta a empresa em relação a todos os seus estabelecimentos, agências ou filiais.

A aceitação desta certidão condiciona-se à verificação de sua autenticidade no portal do Tribunal Superior do Trabalho na Internet (<http://www.tst.jus.br>).

Certidão emitida gratuitamente.

#### INFORMAÇÃO IMPORTANTE

Do Banco Nacional de Devedores Trabalhistas constam os dados necessários à identificação das pessoas naturais e jurídicas inadimplentes perante a Justiça do Trabalho quanto às obrigações estabelecidas em sentença condenatória transitada em julgado ou em acordos judiciais trabalhistas, inclusive no concernente aos recolhimentos previdenciários, a honorários, a custas, a emolumentos ou a recolhimentos determinados em lei; ou decorrentes de execução de acordos firmados perante o Ministério Público do Trabalho ou Comissão de Conciliação Prévia.



Dúvidas e sugestões: [enc@tst.jus.br](mailto:enc@tst.jus.br)



PODER JUDICIÁRIO  
JUSTIÇA DO TRABALHO

### CERTIDÃO NEGATIVA DE DÉBITOS TRABALHISTAS

Nome: RAFAELA MARIA MEDEIROS DE SOUZA

CPF: 074.897.864-01

Certidão nº: 4647823/2022

Expedição: 07/02/2022, às 15:20:49

Validade: 05/08/2022 - 180 (cento e oitenta) dias, contados da data de sua expedição.

Certifica-se que **RAFAELA MARIA MEDEIROS DE SOUZA**, inscrito(a) no CPF sob o nº **074.897.864-01**, **NÃO CONSTA** do Banco Nacional de Devedores Trabalhistas.

Certidão emitida com base no art. 642-A da Consolidação das Leis do Trabalho, acrescentado pela Lei nº 12.440, de 7 de julho de 2011, e na Resolução Administrativa nº 1470/2011 do Tribunal Superior do Trabalho, de 24 de agosto de 2011.

Os dados constantes desta Certidão são de responsabilidade dos Tribunais do Trabalho e estão atualizados até 2 (dois) dias anteriores à data da sua expedição.

No caso de pessoa jurídica, a Certidão atesta a empresa em relação a todos os seus estabelecimentos, agências ou filiais.

A aceitação desta certidão condiciona-se à verificação de sua autenticidade no portal do Tribunal Superior do Trabalho na Internet (<http://www.tst.jus.br>).

Certidão emitida gratuitamente.

#### INFORMAÇÃO IMPORTANTE

Do Banco Nacional de Devedores Trabalhistas constam os dados necessários à identificação das pessoas naturais e jurídicas inadimplentes perante a Justiça do Trabalho quanto às obrigações estabelecidas em sentença condenatória transitada em julgado ou em acordos judiciais trabalhistas, inclusive no concernente aos recolhimentos previdenciários, a honorários, a custas, a emolumentos ou a recolhimentos determinados em lei; ou decorrentes de execução de acordos firmados perante o Ministério Público do Trabalho ou Comissão de Conciliação Prévia.

Dúvidas e sugestões: [cndt.tst.jus.br](http://cndt.tst.jus.br)





PODER JUDICIÁRIO  
JUSTIÇA DO TRABALHO

### CERTIDÃO NEGATIVA DE DÉBITOS TRABALHISTAS

Nome: CARLOS CLAUDIO PIRES MOREIRA  
CPF: 504.510.304-00  
Certidão n°: 4647916/2022  
Expedição: 07/02/2022, às 15:21:24  
Validade: 05/08/2022 - 180 (cento e oitenta) dias, contados da data de sua expedição.

Certifica-se que **CARLOS CLAUDIO PIRES MOREIRA**, inscrito(a) no CPF sob o n° **504.510.304-00**, **NÃO CONSTA** do Banco Nacional de Devedores Trabalhistas.

Certidão emitida com base no art. 642-A da Consolidação das Leis do Trabalho, acrescentado pela Lei n° 12.440, de 7 de julho de 2011, e na Resolução Administrativa n° 1470/2011 do Tribunal Superior do Trabalho, de 24 de agosto de 2011.

Os dados constantes desta Certidão são de responsabilidade dos Tribunais do Trabalho e estão atualizados até 2 (dois) dias anteriores à data da sua expedição.

No caso de pessoa jurídica, a Certidão atesta a empresa em relação a todos os seus estabelecimentos, agências ou filiais.

A aceitação desta certidão condiciona-se à verificação de sua autenticidade no portal do Tribunal Superior do Trabalho na Internet (<http://www.tst.jus.br>).

Certidão emitida gratuitamente.

#### INFORMAÇÃO IMPORTANTE

Do Banco Nacional de Devedores Trabalhistas constam os dados necessários à identificação das pessoas naturais e jurídicas inadimplentes perante a Justiça do Trabalho quanto às obrigações estabelecidas em sentença condenatória transitada em julgado ou em acordos judiciais trabalhistas, inclusive no concernente aos recolhimentos previdenciários, a honorários, a custas, a emolumentos ou a recolhimentos determinados em lei; ou decorrentes de execução de acordos firmados perante o Ministério Público do Trabalho ou Comissão de Conciliação Prévia.



Dúvidas e sugestões: [certid@tst.jus.br](mailto:certid@tst.jus.br)



**REPÚBLICA FEDERATIVA DO BRASIL**  
**CADASTRO NACIONAL DA PESSOA JURÍDICA**

NÚMERO DE INSCRIÇÃO 03.278.968/0001-72 MATRIZ	<b>COMPROVANTE DE INSCRIÇÃO E DE SITUAÇÃO CADASTRAL</b>	DATA DE ABERTURA 16/07/1999
---	---	--------------------------------

NOME EMPRESARIAL MAXICASA COMERCIO CONSTRUCOES E SERVICOS LTDA.
--

TÍTULO DO ESTABELECIMENTO (NOME DE FANTASIA) *****	PORTE EPP
---	--------------

CÓDIGO E DESCRIÇÃO DA ATIVIDADE ECONÔMICA PRINCIPAL 41.20-4-00 - Construção de edifícios
---

CÓDIGO E DESCRIÇÃO DAS ATIVIDADES ECONÔMICAS SECUNDÁRIAS 19.21-7-00 - Fabricação de produtos do refino de petróleo 23.30-3-02 - Fabricação de artefatos de cimento para uso na construção 38.11-4-00 - Coleta de resíduos não-perigosos 38.12-2-00 - Coleta de resíduos perigosos 42.11-1-01 - Construção de rodovias e ferrovias 42.11-1-02 - Pintura para sinalização em pistas rodoviárias e aeroportos 42.12-0-00 - Construção de obras de arte especiais 42.13-8-00 - Obras de urbanização - ruas, praças e calçadas 42.22-7-01 - Construção de redes de abastecimento de água, coleta de esgoto e construções correlatas, exceto obras de irrigação 42.91-0-00 - Obras portuárias, marítimas e fluviais 42.92-8-01 - Montagem de estruturas metálicas 42.99-5-01 - Construção de instalações esportivas e recreativas 42.99-5-99 - Outras obras de engenharia civil não especificadas anteriormente 43.11-8-02 - Preparação de canteiro e limpeza de terreno 43.13-4-00 - Obras de terraplenagem 43.19-3-00 - Serviços de preparação do terreno não especificados anteriormente 43.21-5-00 - Instalação e manutenção elétrica 43.30-4-04 - Serviços de pintura de edifícios em geral 43.91-6-00 - Obras de fundações 43.99-1-05 - Perfuração e construção de poços de água
--

CÓDIGO E DESCRIÇÃO DA NATUREZA JURÍDICA 206-2 - Sociedade Empresária Limitada
--

LOGRADOURO R GERALDO GABRIEL DA SILVA	NÚMERO 133	COMPLEMENTO TERREOTERREO
--	---------------	-----------------------------

CEP 58.900-000	BAIRRO/DISTRITO JARDIM OASIS	MUNICÍPIO CAJAZEIRAS	UF PB
-------------------	---------------------------------	-------------------------	----------

ENDEREÇO ELETRÔNICO SOLUCAOCONTABILIDADELUC@YAHOO.COM.BR	TELEFONE (83) 9142-3466
---	----------------------------

ENTE FEDERATIVO RESPONSÁVEL (EFR) *****
--

SITUAÇÃO CADASTRAL ATIVA	DATA DA SITUAÇÃO CADASTRAL 16/10/2004
-----------------------------	--

MOTIVO DE SITUAÇÃO CADASTRAL
------------------------------

SITUAÇÃO ESPECIAL *****	DATA DA SITUAÇÃO ESPECIAL *****
----------------------------	------------------------------------

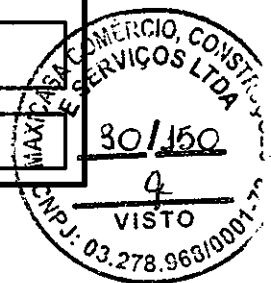

Aprovado pela Instrução Normativa RFB nº 1.863, de 27 de dezembro de 2018.

Emitido no dia 09/02/2022 às 08:28:48 (data e hora de Brasília).

Página: 1/2

		<b>REPÚBLICA FEDERATIVA DO BRASIL</b>	
<b>CADASTRO NACIONAL DA PESSOA JURÍDICA</b>			
NÚMERO DE INSCRIÇÃO <b>03.278.968/0001-72</b> <b>MATRIZ</b>	<b>COMPROVANTE DE INSCRIÇÃO E DE SITUAÇÃO CADASTRAL</b>		DATA DE ABERTURA <b>16/07/1999</b>
NOME EMPRESARIAL <b>MAXICASA COMERCIO CONSTRUCOES E SERVICOS LTDA.</b>			
CÓDIGO E DESCRIÇÃO DAS ATIVIDADES ECONÔMICAS SECUNDÁRIAS <b>68.21-8-01 - Corretagem na compra e venda e avaliação de imóveis</b> <b>77.11-0-00 - Locação de automóveis sem condutor</b> <b>77.19-5-99 - Locação de outros meios de transporte não especificados anteriormente, sem condutor</b> <b>77.32-2-01 - Aluguel de máquinas e equipamentos para construção sem operador, exceto andaimes</b> <b>81.29-0-00 - Atividades de limpeza não especificadas anteriormente</b>			
CÓDIGO E DESCRIÇÃO DA NATUREZA JURÍDICA <b>206-2 - Sociedade Empresária Limitada</b>			
LOGRADOURO <b>R GERALDO GABRIEL DA SILVA</b>	NÚMERO <b>133</b>	COMPLEMENTO <b>TERREOTERREO</b>	
CEP <b>58.900-000</b>	BAIRRO/DISTRITO <b>JARDIM OASIS</b>	MUNICÍPIO <b>CAJAZEIRAS</b>	UF <b>PB</b>
ENDEREÇO ELETRÔNICO <b>SOLUCAOCONTABILIDADELUC@YAHOO.COM.BR</b>		TELEFONE <b>(83) 9142-3466</b>	
ENTE FEDERATIVO RESPONSÁVEL (EFR) *****			
SITUAÇÃO CADASTRAL <b>ATIVA</b>		DATA DA SITUAÇÃO CADASTRAL <b>16/10/2004</b>	
MOTIVO DE SITUAÇÃO CADASTRAL			
SITUAÇÃO ESPECIAL *****		DATA DA SITUAÇÃO ESPECIAL *****	

Aprovado pela Instrução Normativa RFB nº 1.863, de 27 de dezembro de 2018.

Emitido no dia 09/02/2022 às 08:28:48 (data e hora de Brasília).

Página: 2/2







**ESTADO DA PARAÍBA**  
**PREFEITURA MUNICIPAL DE SÃO JOSÉ DE PIRANHAS**  
**COMISSÃO PERMANENTE DE LICITAÇÃO**

**TOMADA DE PREÇOS Nº 00002/2022**

**OBJETO: CONTRATAÇÃO DE EMPRESA PARA EXECUÇÃO DOS SERVIÇOS DE IMPLANTAÇÃO DE PAVIMENTAÇÃO EM PARALELEPÍPEDOS NO BAIRRO SÃO SEBASTIÃO, NO MUNICÍPIO DE SÃO JOSÉ DE PIRANHAS-PB.**

**MAXICASA COMÉRCIO CONSTRUÇÕES E SERVIÇOS LTDA**

**CNPJ Nº 03.278.968/00001-72**

**INSCRIÇÃO ESTADUAL Nº 16.125.467-5**

**RUA GERALDO GABRIEL DA SILVA, 133 - JARDIM OÁSIS - CAJAZEIRAS - PARAÍBA**

# QUALIFICAÇÃO

# TÉCNICA



Cajazeiras/PB, 11 de Fevereiro de 2022.

**CNPJ Nº 03.278.968/0001-72**



**CERTIDÃO DE REGISTRO E QUITAÇÃO**  
**PESSOA JURÍDICA**  
 Lei Federal Nº 5194 de 24 de Dezembro de 1966

**CREA-PB**

**Nº 168360/2021**  
 Emissão: 09/09/2021  
 Validade: 08/03/2022  
 Chave: Zb2c7

**Conselho Regional de Engenharia e Agronomia da Paraíba**

CERTIFICAMOS que a Empresa mencionada encontra-se registrada neste Conselho, nos Termos da Lei 5.194/66, conforme os dados impressos nesta certidão. CERTIFICAMOS, ainda, que a referida pessoa jurídica e seu(s) responsável(is) técnico(s) estão quitos com as suas anuidades e demais obrigações junto ao Conselho Regional de Engenharia e Agronomia da Paraíba - CREA-PB, estando habilitada a exercer suas atividades, circunscrita à(s) atribuição(ões) de seu(s) responsável(veis) técnico(s).

**Intressado(a)**

Empresa: MAXICASA COMÉRCIO, CONSTRUÇÕES E SERVIÇOS LTDA

CNPJ: 03.278.968/0001-72

Registro: 0000338145

Categoria: Matriz

Capital Social: R\$ 350.000,00

Data do Capital: 11/06/2014

Faixa: 3

Objetivo Social: CONSTRUÇÃO DE EDIFÍCIOS; CORRETAGEM NA COMPRA E VENDA E AVALIAÇÃO DE IMÓVEIS; CONSTRUÇÃO DE SISTEMA DE ABASTECIMENTO DE ÁGUA E SISTEMAS DE ESGOTOS SANITÁRIOS; OBRAS DE URBANIZAÇÃO - RUAS, PRAÇAS E CALÇADAS; OBRAS DE FUNDAÇÕES; OBRAS DE TERRAPLENAGEM; COLETA DE LIXO URBANO E RURAL; COLETA DE RESÍDUOS PERIGOSOS; ATIVIDADES DE LIMPEZA; ADMINISTRAÇÃO E GESTÃO DE PESSOAS; SERVIÇOS DE PINTURA EM OBRAS DE ENGENHARIA CIVIL; INSTALAÇÃO E MANUTENÇÃO ELÉTRICA; PERFURAÇÃO E CONSTRUÇÃO DE POÇOS DE ÁGUA; SERVIÇOS DE PREPARAÇÃO DE CANTEIROS DE OBRAS; OBRAS DE DRENAGEM; CONSTRUÇÃO DE INSTALAÇÕES DESPORTIVAS TAIS COMO PISTA DE COMPETIÇÃO, QUADRAS ESPORTIVAS E PISCINAS; MONTAGEM DE ESTRUTURAS METÁLICAS; FABRICAÇÃO DE ARTEFATOS DE CIMENTO PARA USO NA CONSTRUÇÃO; CONSTRUÇÃO DE RODOVIAS; SERVIÇOS DE PINTURA PARA SINALIZAÇÃO EM PISTAS RODOVIÁRIAS; FABRICAÇÃO DE PRODUTOS DO REFINO DE PETRÓLEO; CONSTRUÇÃO DE PONTES; OBRAS DE AÇUDES; CONSTRUÇÃO DE BARRAGENS; LOCAÇÃO DE MEIOS DE TRANSPORTE, EXCETO AUTOMÓVEIS SEM CONDUTOR; LOCAÇÃO DE AUTOMÓVEIS SEM CONDUTOR; LOCAÇÃO DE MÁQUINAS E EQUIPAMENTOS PARA CONSTRUÇÃO SEM OPERADOR, EXCETO ANDAIMES. CONFORME ALTERAÇÃO CONTRATUAL Nº 06, REGISTRADA NA JUCEP EM 01/04/2019.

Restrições Relativas ao Objetivo Social: HABILITADA PARA EXECUÇÃO DAS ATIVIDADES TÉCNICAS DESCRITAS EM SEU OBJETO SOCIAL, EXCLUSIVAMENTE NO ÂMBITO DAS ATRIBUIÇÕES DO PROFISSIONAL DO SEU QUADRO TÉCNICO.

Endereço Matriz: RUA GERALDO GABRIEL DA SILVA, 133, TÉRREO, jardim oasis, CAJAZEIRAS, PB. 58900000

Tipo de Registro: Registro Definitivo de Empresa

Data Inicial: 17/08/2005

Data Final: Indefinido

Registro Regional: 000004441EMPB

**Descrição**

CERTIDÃO DE REGISTRO E QUITAÇÃO PESSOA JURÍDICA

**Informações / Notas**

- A capacidade técnico-profissional da empresa é comprovada pelo conjunto dos acervos técnicos dos profissionais constantes de seu quadro técnico.
- Esta certidão perderá a validade, caso ocorra qualquer alteração posterior dos elementos cadastrais nela contidos

**Última Anuidade Paga**

Ano: 2021 (5/5)

**Autos de Infração**

Nada consta

**Responsáveis Técnicos**

Profissional: ALEXANDRE MAGNO AMADOR DE SOUSA

Registro: 1600453953

CPF: 979.337.594-91

Data Início: 04/10/2017

Data Fim: Indefinido

Data Fim de Contrato: Indefinido

Títulos do Profissional:

ENGENHEIRO AGRÔNOMO

Atribuição: ART. 5º, COMBINADO COM O 25, DA RES. 218/73 DO CONFEA

ESPECIALISTA EM PERÍCIA E AUDITORIA AMBIENTAL

Tipo de Responsabilidade: RESPONSABILIDADE TÉCNICA

Profissional: CARLOS CLAUDIO PIRES MOREIRA

Registro: 1601618808

CPF: 504.510.304-00



A autenticidade desta Certidão pode ser verificada em: <http://crea-pb.sitac.com.br/publico/>, com a chave: Zb2c7  
 Impresso em: 09/09/2021 às 09:35:29 por: adapt, ip: 177.12.111.7



**CERTIDÃO DE REGISTRO E QUITAÇÃO**  
**PESSOA JURÍDICA**  
Lei Federal Nº 5194 de 24 de Dezembro de 1966

**CREA-PB**

**Nº 168360/2021**  
**Emissão: 09/09/2021**  
**Validade: 08/03/2022**  
**Chave: Zb2c7**

**Conselho Regional de Engenharia e Agronomia da Paraíba**

Data Início: 12/04/2006

Data Fim: Indefinido

Data Fim de Contrato: Indefinido

Títulos do Profissional:

ENGENHEIRO CIVIL

Atribuição: ARTIGO 7º COMBINADO COM O 25º DA RESOLUÇÃO 218/73 DO CONFEA.

Tipo de Responsabilidade: RESPONSÁVEL TÉCNICO

---



A autenticidade desta Certidão pode ser verificada em: <http://crea-pb.sitac.com.br/publica/>, com a chave: Zb2c7  
Impresso em: 09/09/2021 às 09:35:30 por: adapt, ip: 177.12.111.7



**CERTIDÃO DE REGISTRO E QUITAÇÃO  
PESSOA FÍSICA**  
Lei Federal Nº 5194 de 24 de Dezembro de 1966

**CREA-PB**

**Nº 172506/2022**  
Emissão: 09/02/2022  
Validade: 31/03/2022  
Chave: C9CCC

**Conselho Regional de Engenharia e Agronomia da Paraíba**

CERTIFICAMOS que o profissional mencionado encontra-se registrado neste Conselho, nos termos da Lei 5.194/66, de 24/12/1966, conforme os dados acima. CERTIFICAMOS, ainda, face o estabelecimento nos artigos 68 e 69 da referida Lei, que o interessado não se encontra em débito com o CREA-PB.

**Interessado(a)**

Profissional: CARLOS CLAUDIO PIRES MOREIRA  
Registro: 1601618808  
CPF: 504.510.304-00  
Endereço: RUA Jose de souza maciel, 431, CASA, jardim oasis, CAJAZEIRAS, PB, 58900000  
Tipo de Registro: Registro Definitivo de Profissional (DIPLOMADO NO PAÍS)  
Data de registro: 14/06/1995

**Título(s)**

**GRADUAÇÃO**

ENGENHEIRO CIVIL  
Atribuição: ARTIGO 7º COMBINADO COM O 25º DA RESOLUÇÃO 218/73 DO CONFEA.  
Instituição de Ensino: UNIVERSIDADE FEDERAL DE CAMPINA GRANDE  
Data de Formação: 06/11/1993

**Descrição**

CERTIDÃO DE REGISTRO E QUITAÇÃO PESSOA FÍSICA

**Informações / Notas**

- A certidão teve sua validade reduzida em virtude do vencimento do **BOLETO** de ANUIDADE em Aberto 3529847. Data de vencimento do boleto: 31/03/2022
- A falsificação deste documento constitui-se em crime previsto no Código Penal Brasileiro, sujeitando o(a) autor(a) à respectiva ação penal.
- CERTIFICAMOS que caso ocorra(m) alteração(ões) no(s) elemento(s) contido(s) neste documento, esta Certidão perderá a sua validade para todos os efeitos.
- Esta certidão perderá a validade, caso ocorra qualquer alteração posterior dos elementos cadastrais nela contidos.
- Válido em todo território nacional.

**Última Anuidade Paga**

Ano: 2021 (5/5)  
Parcelamento Ano: 2022  
Quantidade de Parcelas Pagas: 1/3

**Autos de Infração**

Nada consta

**Responsabilidades Técnicas**

Empresa: MAXICASA COMÉRCIO, CONSTRUÇÕES E SERVIÇOS LTDA  
Registro: 0000338145  
CNPJ: 03.278.968/0001-72  
Data Início: 12/04/2006  
Data Fim: Indefinido  
Data Fim de Contrato: Indefinido  
Tipo de Responsabilidade: RESPONSÁVEL TÉCNICO  
Carga Horária: Domingo: Nenhum horário cadastrado para este dia; Segunda-Feira: Nenhum horário cadastrado para este dia; Terça-Feira: Nenhum horário cadastrado para este dia; Quarta-Feira: Nenhum horário cadastrado para este dia; Quinta-Feira: Nenhum horário cadastrado para este dia; Sexta-Feira: Nenhum horário cadastrado para este dia; Sábado: Nenhum horário cadastrado para este dia;  
Observação: SOCIO - 04HS/DIA (07:00 AS 11:00HS)

Empresa: CONSTRUPAV LOCAÇÃO E SERVIÇOS EIRELI  
Registro: 0003526836  
CNPJ: 21.652.271/0001-00  
Data Início: 06/10/2021  
Data Fim: Indefinido  
Data Fim de Contrato: Indefinido  
Tipo de Responsabilidade: RESPONSÁVEL TÉCNICO

Carga Horária: Domingo: Nenhum horário cadastrado para este dia; Segunda-Feira: 12:00:00 às 16:00:00; Terça-Feira: 12:00:00 às 16:00:00; Quarta-Feira: 12:00:00 às 16:00:00; Quinta-Feira: 12:00:00 às 16:00:00; Sexta-Feira: 12:00:00 às 16:00:00; Sábado: Nenhum horário cadastrado para este dia;

A autenticidade desta Certidão pode ser verificada em: <http://crea-pb.sitac.com.br/publico/>, com a chave: C9CCC  
Impresso em: 09/02/2022 às 09:48:04 por: adapt, ip: 177.12.111.121





**CERTIDÃO DE REGISTRO E QUITAÇÃO**  
**PESSOA FÍSICA**  
Lei Federal Nº 5194 de 24 de Dezembro de 1966

**CREA-PB**

**Nº 172506/2022**  
**Emissão: 09/02/2022**  
**Validade: 31/03/2022**  
**Chave: C9CCC**

**Conselho Regional de Engenharia e Agronomia da Paraíba**

Observação: SÓCIO - 4 HORAS POR DIA

---



A autenticidade desta Certidão pode ser verificada em: <http://crea-pb.sitac.com.br/publico/>, com a chave: C9CCC  
Impresso em: 09/02/2022 às 09:48:04 por: adapt, ip: 177.12.111.121



**CERTIDÃO DE REGISTRO E QUITAÇÃO**  
**PESSOA FÍSICA**  
 Lei Federal Nº 5194 de 24 de Dezembro de 1966

**CREA-PB**

**Nº 163487/2021**  
**Emissão: 19/04/2021**  
**Validade: 31/03/2022**  
**Chave: yxc2a**

**Conselho Regional de Engenharia e Agronomia da Paraíba**

CERTIFICAMOS que o profissional mencionado encontra-se registrado neste Conselho, nos termos da Lei 5.194/66, de 24/12/1966, conforme os dados acima. CERTIFICAMOS, ainda, face o estabelecimento nos artigos 68 e 69 da referida Lei, que o interessado não se encontra em débito com o CREA-PB.

**Interessado(a)**

Profissional: ALEXANDRE MAGNO AMADOR DE SOUSA  
 Registro: 1600453953  
 CPF: 979.337.594-91  
 Endereço: RUA NAPOLEÃO LAUREANO, 304, ALTO BRANCO, CAMPINA GRANDE, PB, 58102590  
 Tipo de Registro: Registro Definitivo de Profissional (DIPLOMADO NO PAÍS)  
 Data de registro: 27/04/2006

**Título(s)**

**GRADUAÇÃO**

ENGENHEIRO AGRÔNOMO  
 Atribuição: ART. 5º, COMBINADO COM O 25, DA RES. 218/73 DO CONFEA  
 Instituição de Ensino: UNIVERSIDADE FEDERAL DA PARAÍBA  
 Data de Formação: 07/12/2004

**PÓS - ENGENHARIA**

ESPECIALISTA EM PERÍCIA E AUDITORIA AMBIENTAL  
 Instituição de Ensino: CENTRO UNIVERSITÁRIO INTERNACIONAL - UNINTER  
 Data de Formação: 15/04/2019

**Descrição**

CERTIDÃO DE REGISTRO E QUITAÇÃO PESSOA FÍSICA

**Informações / Notas**

- A falsificação deste documento constitui-se em crime previsto no Código Penal Brasileiro, sujeitando o(a) autor(a) à respectiva ação penal.
- CERTIFICAMOS que caso ocorra(m) alteração(ões) no(s) elemento(s) contido(s) neste documento, esta Certidão perderá a sua validade para todos os efeitos.
- Esta certidão perderá a validade, caso ocorra qualquer alteração posterior dos elementos cadastrais nela contidos.
- Válido em todo território nacional.

**Última Anuidade Paga**

Ano: 2021 (1/1)

**Autos de Infração**

Nada consta

**Responsabilidades Técnicas**

Empresa: MAXICASA COMÉRCIO, CONSTRUÇÕES E SERVIÇOS LTDA  
 Registro: 0000338145  
 CNPJ: 03.278.968/0001-72  
 Data Início: 04/10/2017  
 Data Fim: Indefinido  
 Data Fim de Contrato: Indefinido  
 Tipo de Responsabilidade: RESPONSABILIDADE TÉCNICA  
 Carga Horária: Domingo: Nenhum horário cadastrado para este dia; Segunda-Feira: 08:00:00 às 12:00:00; Terça-Feira: 08:00:00 às 12:00:00; Quarta-Feira: 08:00:00 às 12:00:00; Quinta-Feira: 08:00:00 às 12:00:00; Sexta-Feira: 08:00:00 às 12:00:00; Sábado: Nenhum horário cadastrado para este dia;  
 Observação: CONTRATO - 04HRS/DIA. (08:00 ÀS 12:00)

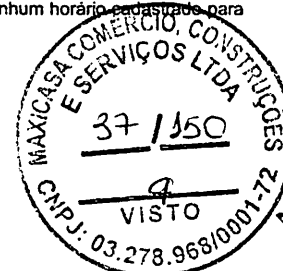

A autenticidade desta Certidão pode ser verificada em: <http://crea-pb.sitac.com.br/publico/>, com a chave: yxc2a  
 Impresso em: 01/07/2021 às 14:30:05 por: adapt, ip: 177.12.110.51





**ESTADO DA PARAÍBA**  
**PREFEITURA MUNICIPAL DE SÃO JOSÉ DE PIRANHAS**  
**COMISSÃO PERMANENTE DE LICITAÇÃO**

**TOMADA DE PREÇOS Nº 00002/2022**

**OBJETO: CONTRATAÇÃO DE EMPRESA PARA EXECUÇÃO DOS SERVIÇOS DE IMPLANTAÇÃO DE PAVIMENTAÇÃO EM PARALELEPÍPEDOS NO BAIRRO SÃO SEBASTIÃO, NO MUNICÍPIO DE SÃO JOSÉ DE PIRANHAS-PB.**

**MAXICASA COMÉRCIO CONSTRUÇÕES E SERVIÇOS LTDA**  
**CNPJ Nº 03.278.968/00001-72**  
**INSCRIÇÃO ESTADUAL Nº 16.125.467-5**  
**RUA GERALDO GABRIEL DA SILVA, 133 – JARDIM OÁSIS – CAJAZEIRAS - PARAÍBA**

**DECLARAÇÃO**

**MAXICASA COMÉRCIO CONSTRUÇÕES E SERVIÇOS LTDA**, inscrita no CNPJ nº 03.278.968/0001-72, Inscrição Estadual nº 16.125.467-5, estabelecida na Rua Geraldo Gabriel da Silva, nº 133 – Bairro Jardim Oásis – Cajazeiras – Paraíba, através de seu Representante Legal a Senhora **RAFAELA MARIA MEDEIROS DE SOUZA**, empresária, portadora da Carteira de Identidade – RG nº 3.148.217 SSP/PB e do CPF nº 074.897.864-01, residente e domiciliada na Rua José Leôncio da Silva, S/N – Jardim Primavera – Cajazeiras – Paraíba, e através do seu Responsável Técnico, o Engenheiro Civil **CARLOS CLÁUDIO PIRES MOREIRA**, CREA Nº 160161880-8, **DECLARAM** para os fins do Estabelecido no **Edital de TOMADA DE PREÇOS Nº 00002/2022 da Prefeitura Municipal de São José de Piranhas**, em atendimento ao item: 6.1.4.2, QUE:

Sob as penalidades da lei, de que temos pleno conhecimento das condições e peculiaridades inerentes à natureza dos trabalhos relativamente ao objeto da Tomada de Preço nº 00002/2022, assumindo total responsabilidade por esse fato e informando que não o utilizaremos para quaisquer questionamentos futuros que ensejem avenças técnicas ou financeiras com a Prefeitura Municipal de São José de Piranhas/PB.

Cajazeiras/PB, 11 de Fevereiro de 2022.

**RAFAELA  
 MARIA  
 MEDEIROS DE  
 SOUZA:07489  
 786401**  
 Assinado de forma  
 digital por RAFAELA  
 MARIA MEDEIROS DE  
 SOUZA:07489786401  
 Dados: 2022.02.09  
 09:38:56 -03'00'

**CARLOS  
 CLAUDIO  
 PIRES  
 MOREIRA:50  
 451030400**  
 Assinado de forma  
 digital por CARLOS  
 CLAUDIO PIRES  
 MOREIRA:5045103  
 0400  
 Dados: 2022.02.09  
 09:39:03 -03'00'



**CNPJ Nº 03.278.968/0001-72**  
**RUA GERALDO GABRIEL DA SILVA, Nº 133 – JARDIM OÁSIS – CAJAZEIRAS - PARAÍBA**



Certidão de Acervo Técnico - CAT  
Resolução Nº 1025 de 30 de Outubro de 2009

CREA-PB

CAT COM REGISTRO DE ATESTADO

111878/2016

Atividade concluída

CERTIFICAMOS, em cumprimento ao disposto na Resolução nº 1.025, de 30 de outubro de 2009, do Confea, que consta dos assentamentos deste Conselho Regional de Engenharia e Agronomia da Paraíba - Crea-PB, o Acervo Técnico do profissional **CARLOS CLAUDIO PIRES MOREIRA** referente à(s) Anotação(ões) de Responsabilidade Técnica - ART abaixo discriminada(s):

Profissional: **CARLOS CLAUDIO PIRES MOREIRA**  
Registro: **1601618808PB** RNP: **1601618808**  
Título profissional: **ENGENHEIRO CIVIL**

Número da ART: **PB20160060715** Tipo de ART: **OBRA / SERVIÇO** Registrada em: **21/01/2016** Baixada em: **27/01/2016**  
Forma de registro: **SUBSTITUIÇÃO** Participação técnica: **INDIVIDUAL**  
Empresa contratada: **MAXICASA COMERCIO,CONSTRUCOES E SERVICOS LTDA**

Contratante: **SÃO FRANCISCO EMPREENDIMENTOS IMOBILIÁRIOS LTDA** CPF/CNPJ: **10.786.530/0001-60**  
Endereço do contratante: **RUA VENANCIO NEIVA** Nº: **93**  
Complemento: **SALA 01 - 1º ANDAR** Bairro: **CENTRO**  
Cidade: **CAJAZEIRAS** UF: **PB** CEP: **58900000**  
Contrato: **20/2015** Celebrado em: **08/12/2015**  
Valor do contrato: **R\$ 50.000,00** Tipo de contratante: **Pessoa Jurídica de Direito Privado**  
Ação institucional: **Outros**  
Endereço da obra/serviço: **RUA VENANCIO NEIVA** Nº: **93**  
Complemento: **SALA 01 - 1º ANDAR** Bairro: **CENTRO**  
Cidade: **CAJAZEIRAS** UF: **PB** CEP: **58900000**  
Data de início: **10/12/2015** Conclusão efetiva: **22/01/2016**  
Finalidade: **SEM DEFINIÇÃO**  
Proprietário: **SÃO FRANCISCO EMPREENDIMENTOS IMOBILIÁRIOS LTDA** CPF/CNPJ: **10.786.530/0001-60**

Atividade Técnica: **1 - DIRETA OBRAS E SERVIÇOS - CONSTRUÇÃO CIVIL > EDIFICAÇÕES > #1183 - USINA DE ASFALTO 15 - EXECUÇÃO 300.00 metro quadrado; 1 - DIRETA OBRAS E SERVIÇOS - CONSTRUÇÃO CIVIL > INFRA-ESTRUTURA TERRITORIAL > MOVIMENTO DE TERRA > #1468 - TERRAPLANAGEM 15 - EXECUÇÃO 150.00 metro cúbico; 1 - DIRETA OBRAS E SERVIÇOS - CONSTRUÇÃO CIVIL > INFRA-ESTRUTURA TERRITORIAL > #1473 - PAVIMENTAÇÃO 15 - EXECUÇÃO 1050.00 metro quadrado; 1 - DIRETA OBRAS E SERVIÇOS - CONSTRUÇÃO CIVIL > INFRA-ESTRUTURA TERRITORIAL > #1473 - PAVIMENTAÇÃO 15 - EXECUÇÃO 300.00 metro quadrado; 1 - DIRETA OBRAS E SERVIÇOS - CONSTRUÇÃO CIVIL > SANEAMENTO > #1620 - DRENAGEM 15 - EXECUÇÃO 350.00 metro;**

**Observações**

EXECUÇÃO DOS SERVIÇOS DE DRENAGEM, TERRAPLENAGEM E PAVIMENTAÇÃO A PARALELEPÍPEDO NAS RUAS POTRÁZIO DE SOUSA LIMA E MARIA ILZANETE BANDEIRA, LOCALIZADAS NO BAIRRO JARDIM OÁSIS, NA CIDADE DE CAJAZEIRAS - ESTADO DA PARAÍBA, E A EXECUÇÃO DOS SERVIÇOS DE TAPA BURACO COM EMULSÃO ASFÁLTICA RR 2C, BRITA 12 E PÓ DE PEDRA EM DIVERSAS RUAS DO LOTEAMENTO JARDIM SOLEDADE, LOCALIZADO NA CIDADE DE CAJAZEIRAS - ESTADO DA PARAÍBA

**Informações Complementares**

CERTIFICAMOS, finalmente, que se encontra vinculado à presente Certidão de Acervo Técnico - CAT, o atestado contendo 1 folha(s), expedido pelo contratante da obra/serviço, a quem cabe a responsabilidade pela veracidade e exatidão das informações nele constantes.

Certidão de Acervo Técnico nº 111878/2016  
02/02/2016  
xA9xa

A Certidão de Acervo Técnico (CAT) à qual o atestado está vinculado constituirá prova da capacidade técnico-profissional da pessoa jurídica somente se o responsável técnico indicado estiver na Certidão de Registro e Quitação (CRQ) apresentada

Certificamos que se encontra vinculado à presente CAT o atestado apresentado em cumprimento à Lei nº 8.666/93, expedido pela pessoa jurídica contratante/proprietário, a quem cabe a responsabilidade pela veracidade e exatidão das informações nele constantes. É de responsabilidade deste Conselho a verificação da atividade profissional em conformidade com a Lei nº 5.194/66 e Resoluções do Conselho Federal de Engenharia e Agronomia - CONFEA

Esta certidão perderá a validade, caso ocorra qualquer alteração posterior dos elementos cadastrais nela contidos.

A autenticidade desta Certidão pode ser verificada em: <http://crea-pb.sitac.com.br/publico/>, com a chave: xA9xa



Conselho Regional de Engenharia e Agronomia da Paraíba

Av. Dom Pedro I, 809 - Tambaia - João Pessoa - PB  
Tel: + 55 (83) 3533 2525 E-mail: [creapb@creapb.org.br](mailto:creapb@creapb.org.br)



CREA-  
PB

Impresso em: 14/07/2022, às 16:56.





**SÃO FRANCISCO EMPREENDIMENTOS IMOBILIÁRIOS LTDA,**  
**CNPJ Nº 10.786.530/0001-60**

**ATESTADO**

SÃO FRANCISCO EMPREENDIMENTOS IMOBILIÁRIOS LTDA, CNPJ Nº 10.786.530/0001-60, COM SEDE NA RUA VENÂNCIO NEIVA, 93, SALA 01 - 1º ANDAR, CENTRO - CAJAZEIRAS - PARAÍBA, ATRAVÉS DE SEU REPRESENTANTE LEGAL O SENHOR FRANCISCO GOMES DE ALENCAR, BRASILEIRO, SEPARADO JUDICIALMENTE, RESIDENTE E DOMICILIADO A RUA JOÃO RODRIGUES FERREIRA, 271 - NO BAIRRO JARDIM OÁSIS, CAJAZEIRAS - PARAÍBA, PORTADOR DO CPF Nº 048.282.084-53, DECLARA PARA OS FINS QUE SE FIZEREM NECESSÁRIOS QUE A EMPRESA MAXICASA COMÉRCIO CONSTRUÇÕES E SERVIÇOS LTDA, CNPJ Nº 03.278.968/0001-72 COM SEDE NA RODOVIA BR 230, S/N - ZONA RURAL - CAJAZEIRAS PARAÍBA, ATRAVÉS DO SEU RESPONSÁVEL TÉCNICO O ENGENHEIRO CIVIL CARLOS CLÁUDIO PIRES MOREIRA, CREA Nº 1601818808, EXECUTOU E CONCLUIU COM EFICIÊNCIA OS SERVIÇOS DE DRENAGEM, TERRAPLENAGEM E PAVIMENTAÇÃO A PARALELEPÍEDO NAS RUAS: POTRÁZIO DE SOUSA LIMA E MARIA ILZANETE BANDEIRA, LOCALIZADAS NO BAIRRO JARDIM OÁSIS, LOCALIZADO NA CIDADE DE CAJAZEIRAS - ESTADO DA PARAÍBA, ASSIM COMO OS SERVIÇOS DE TAPA BURACO COM EMULSÃO ASFÁLTICA RR 2C, BRITA 12 E PÓ DE PEDRA, EM DIVERSAS RUAS DO LOTEAMENTO JARDIM SOLEDADE - LOCALIZADO NA CIDADE DE CAJAZEIRAS - ESTADO DA PARAÍBA.

ESTA OBRA FOI INICIADA EM 10 DE DEZEMBRO DE 2015 E TEVE SEU TÉRMINO EM 22 DE JANEIRO DE 2016, NESTA OBRA FORAM EXECUTADOS OS SEGUINTES SERVIÇOS:

ITEM	DESCRIÇÃO DOS SERVIÇOS	UNID.	QUANTIDADE
1.0	EXECUÇÃO DOS SERVIÇOS DE TERRAPLENAGEM, CORTE E ATERRO COMPENSADO PARA REGULARIZAÇÃO DA RUA COM EQUIPAMENTO MECÂNICO	M3	150,00
2.0	EXECUÇÃO DOS SERVIÇOS DE DRENAGEM COM ASSENTAMENTO DE TUBOS DE CONCRETO ARMADO DN 100CM	M	350,00
3.0	EXECUÇÃO DOS SERVIÇOS DE PAVIMENTAÇÃO A PARALELEPÍEDO COM PEDRA GRANÍTICA, ASSENTADO SOBRE COLCHÃO DE AREIA, REJUNTADO COM ARGAMASSA DE CIMENTO E AREIA, NO TRAÇO 1:3	M2	1.050,00
4.0	MEIO FIO EM PEDRA GRANÍTICA, REJUNTADO COM ARGAMASSA DE CIMENTO E AREIA, NO TRAÇO 1:3	M	400,00
5.0	EXECUÇÃO DOS SERVIÇOS DE TAPA BURACO, RECUPERAÇÃO DE PAVIMENTAÇÃO A PARALELEPÍEDO COM EMULSÃO ASFÁLTICA RR 2C, BRITA 12 E PÓ DE PEDRA	M2	300,00
6.0			

CAJAZEIRAS/PB EM 25 DE JANEIRO DE 2016.

SÃO FRANCISCO EMPREENDIMENTOS IMOBILIÁRIOS LTDA  
 CNPJ Nº 10.786.530/0001-60



CARTORIO DE 1º OFÍCIO "DIMAS ANDRIOLA"  
 Rua Digna de Almeida, nº 111, Centro, Cajazeiras - Paraíba, 26/01/2016  
 Escrivente: Renê Moisés - TABELA SUBSTITUTA

CARTORIO DIMAS ANDRIOLA  
 1º OFÍCIO  
 Renê Moisés - TABELA  
 KOBELIA DA ROCHA ALVES MOISIA  
 TABELA SUBSTITUTA  
 Rua Digna de Almeida, nº 111, Centro, Cajazeiras - Paraíba, 26/01/2016



Este documento encontra-se registrado no Conselho Regional de Engenharia e Agronomia da Paraíba, vinculado à Certidão nº 111878/2016, emitida em 02/02/2016



Certidão nº 111878/2016  
 14/07/2021, 15:55  
 Chave de Impressão: xA9xa  
 O documento neste ato registrado foi emitido em 02/02/2016 e contém 1 folhas





Certidão de Acervo Técnico - CAT  
Resolução Nº 1025 de 30 de Outubro de 2009

CREA-PB

CAT COM REGISTRO DE ATESTADO

127813/2017

Atividade concluída

Conselho Regional de Engenharia e Agronomia da Paraíba

CERTIFICAMOS, em cumprimento ao disposto na Resolução nº 1.025, de 30 de outubro de 2009, do Confea, que consta dos assentamentos deste Conselho Regional de Engenharia e Agronomia da Paraíba - Crea-PB, o Acervo Técnico do profissional **CARLOS CLAUDIO PIRES MOREIRA** referente à(s) Anotação(ões) de Responsabilidade Técnica - ART abaixo discriminada(s):

Profissional: **CARLOS CLAUDIO PIRES MOREIRA**  
Registro: **1601618808PB** RNP: **1601618808**  
Título profissional: **ENGENHEIRO CIVIL**

Número da ART: **PB20170110726** Tipo de ART: **OBRA / SERVIÇO** Registrada em: **06/01/2017** Baixada em: **11/10/2017**  
Forma de registro: **INICIAL** Participação técnica: **INDIVIDUAL**  
Empresa contratada: **MAXICASA COMERCIO,CONSTRUCOES E SERVICOS LTDA**

Contratante: **PREFEITURA MUNICIPAL DE MARIZOPOLIS** CPF/CNPJ: **01.612.941/0001-49**  
Endereço do contratante: **RUA JOÃO VICENTE DE ALMEIDA** Nº: **SN**  
Complemento: **Bairro: EDILSON ALVES**  
Cidade: **MARIZÓPOLIS** UF: **PB** CEP: **58000000**  
Contrato: **00004/2016** Celebrado em: **23/12/2016**  
Valor do contrato: **R\$ 100.759,00** Tipo de contratante: **Pessoa Jurídica de Direito Público**

Ação institucional: **Órgão Público**  
Endereço da obra/serviço: **RUA DIVERSAS RUAS** Nº: **SN**  
Complemento: **Bairro: DIVERSOS BAIRROS**  
Cidade: **MARIZÓPOLIS** UF: **PB** CEP: **58800000**

Data de início: **26/12/2016** Conclusão efetiva: **26/06/2017**

Finalidade: **SEM DEFINIÇÃO**

Proprietário: **PREFEITURA MUNICIPAL DE MARIZOPOLIS** CPF/CNPJ: **01.612.941/0001-49**

Atividade Técnica: **1 - DIRETA OBRAS E SERVIÇOS - CONSTRUÇÃO CIVIL > INFRA-ESTRUTURA TERRITORIAL > PAVIMENTAÇÃO > #1478 - EM PARALELEPÍPEDOS 15 - EXECUÇÃO 2500.00 metro quadrado;**

Observações

**EXECUÇÃO DAS OBRAS DE RECUPERAÇÃO DA PAVIMENTAÇÃO A PARALELEPÍPEDO EM DIVERSAS RUAS DO MUNICÍPIO DE MARIZÓPOLIS - ESTADO DA PARAÍBA.**

Informações Complementares

CERTIFICAMOS, finalmente, que se encontra vinculado à presente Certidão de Acervo Técnico – CAT, o atestado contendo 2 folha(s), expedido pelo contratante da obra/serviço, a quem cabe a responsabilidade pela veracidade e exatidão das informações nele constantes.

Certidão de Acervo Técnico nº 127813/2017  
20/11/2017, 14:32  
5DbB1

A Certidão de Acervo Técnico (CAT) à qual o atestado está vinculado constituirá prova da capacidade técnico-profissional da pessoa jurídica somente se o responsável técnico indicado estiver na Certidão de Registro e Quitação (CRQ) apresentada.

Certificamos que se encontra vinculado à presente CAT o atestado apresentado em cumprimento à Lei nº 8.666/93, expedido pela pessoa jurídica contratante/proprietário, a quem cabe a responsabilidade pela veracidade e exatidão das informações nele constantes. É de responsabilidade deste Conselho a verificação da atividade profissional em conformidade com a Lei nº 5.194/66 e Resoluções do Conselho Federal de Engenharia e Agronomia - CONFEA

Esta certidão perderá a validade, caso ocorra qualquer alteração posterior dos elementos cadastrais nela contidos.

A autenticidade desta Certidão pode ser verificada em: <http://crea-pb.sitac.com.br/publico/>, com a chave: 5DbB1

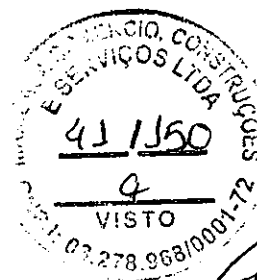

Conselho Regional de Engenharia e Agronomia da Paraíba  
Av. Dom Pedro I, 809 - Tambiá - João Pessoa - PB  
Tel: + 55 (83) 3533 2525 E-mail: [creapb@creapb.org.br](mailto:creapb@creapb.org.br)



CREA-  
PB



Impresso em: 14/07/2021 às 16:54.



ESTADO DA PARAÍBA  
PREFEITURA MUNICIPAL DE MARIZÓPOLIS  
CNPJ: 01.612.941/0001-49

### ATESTADO

A PREFEITURA MUNICIPAL DE MARIZÓPOLIS - CNPJ Nº 01.612.941/0001-49, COM SEDE NA RUA JOÃO VICENTE DE ALMEIDA, S/N, BAIRRO EDILSON ALVES - MARIZÓPOLIS - PARAÍBA, ATRAVÉS DE SEU REPRESENTANTE LEGAL O PREFEITO CONSTITUCIONAL, DECLARA PARA OS FINS QUE SE FIZEREM NECESSÁRIOS QUE A EMPRESA MAXICASA COMÉRCIO CONSTRUÇÕES E SERVIÇOS LTDA, CNPJ Nº 03.278.968/0001-72 COM SEDE NA RODOVIA BR 230, S/N - ZONA RURAL - CAJAZEIRAS - PARAÍBA, ATRAVÉS DO SEU RESPONSÁVEL TÉCNICO O ENGENHEIRO CIVIL CARLOS CLÁUDIO PIRES MOREIRA, CREA Nº 1601818808, EXECUTOU E CONCLUIU COM EFICIÊNCIA OS SERVIÇOS DE EXECUÇÃO DOS SERVIÇOS PAVIMENTAÇÃO A PARALELEPÍPEDO EM DIVERSAS RUAS DO MUNICÍPIO DE MARIZÓPOLIS - ESTADO DA PARAÍBA

ESTES SERVIÇOS FORAM INICIADOS EM 26 DE DEZEMBRO DE 2016 E TEVE SEU TÉRMINO EM 26 DE JUNHO DE 2017.

A ANOTAÇÃO DE RESPONSABILIDADE TÉCNICA DESTES SERVIÇOS ESTÁ REGISTRADA SOB O Nº . ART Nº PB20170110726.

NESTA OBRA FORAM EXECUTADOS OS SERVIÇOS RELACIONADOS NA PLANILHA A BAIXO:

CAJAZEIRAS/PB EM 26 DE SETEMBRO DE 2017.

**José Lins Braga**  
PREFEITO  
CPE: 082.789.108-39

Rua João Vicente de Almeida, s/n  
Bairro Edilson Alves - CEP 58819-000 Marizópolis/PB  
Fone: (83) 3544 marizopolis17@gmail.com



3º OFÍCIO DE CAJAZEIRAS

Reconheço, por autenticidade, a(s) firma(s) de:  
JOSÉ LINS BARGA  
Dou fé. Cajazeiras/PB - 11/10/2017  
Notário: MATHEUS DE SOUZA RAMOS FORMIGA  
Emol R\$ 9,23, FARPEN R\$ 0,27, MP R\$ 0,00, FEPJRS 1,70  
Selo Digital AFX81364-87PO  
Acesso o site <https://selodigital.tpb.jus.br>



Este documento encontra-se registrado no Conselho Regional de Engenharia e Agronomia da Paraíba, vinculado à Certidão nº 127813/2017, emitida em 20/11/2017

Certidão nº 127813/2017

14/07/2021, 15:54

Chave de Impressão: 5DbB1

O documento neste ato registrado foi emitido em 20/11/2017 e contém 2 folhas

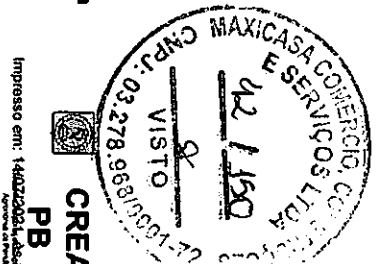

Conselho Regional de Engenharia e Agronomia da Paraíba

Av. Dom Pedro I, 809 - Tambaia - João Pessoa - PB  
Tel: + 55 (83) 3533 2525 E-mail: [creapb@creapb.org.br](mailto:creapb@creapb.org.br)

Impresso em: 14/07/2022 15:54:16



*[Handwritten signature]*



ESTADO DA PARAÍBA  
PREFEITURA MUNICIPAL DE MARIZÓPOLIS  
CNPJ: 01.612.941/0001-49

PREFEITURA MUNICIPAL DE MARIZÓPOLIS

PAVIMENTAÇÃO A PARALELEPÍPEDO DE DIVERSAS RUAS

MAXICASA COMÉRCIO CONSTRUÇÕES E SERVIÇOS LTDA - CNPJ Nº 03.278.988/0001-72

ITEM	DESCRIÇÃO DOS SERVIÇOS	UNIDADE	QUANTIDADE	VALOR UNITÁRIO	VALOR TOTAL
<b>1.0</b>	<b>SERVIÇOS PRELIMINARES</b>				
1.1	PLACA DA OBRA EM CHAPA DE AÇO GALVANIZADO	M2		10,00	
<b>2.0</b>	<b>MOVIMENTAÇÃO DE TERRA</b>				
2.1	REGULARIZAÇÃO DE TERRENO	M2		500,00	
<b>3.0</b>	<b>PAVIMENTAÇÃO</b>				
3.1	PAVIMENTAÇÃO COM CIMENTO	M2		100,00	
3.2	PAVIMENTAÇÃO COM AREIA	M2		100,00	
<b>4.0</b>	<b>TAPA BURACO</b>				
4.1	RECUPERAÇÃO DE PAVIMENTAÇÃO A PARALELEPÍPEDO SOBRE COLCHÃO DE AREIA. REJUNTADO COM ARGAMASSA DE CIMENTO E AREIA NO TRAÇO 1:3 COM REAPROVEITAMENTO DAS PEDRAS	M2		2.500,00	
4.2	RECUPERAÇÃO DE PAVIMENTAÇÃO A PARALELEPÍPEDO COM A UTILIZAÇÃO DE BRITA 12, PÓ DE PEDRA E EMULSÃO ASFÁLTICA RR 2C	M2		1.500,00	

Este documento encontra-se registrado no Conselho Regional de Engenharia e Agronomia da Paraíba, vinculado à Certidão nº 127813/2017, emitida em 20/11/2017

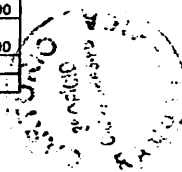

**José Lins Braga**  
PREFEITO  
CPF: 082.789.108-39

3º OFICINA DE CAJAZEIRAS

Reconheço, por autenticidade, a(s) firma(s) de:  
JOSE LINS BRAGA  
Dou. Itá, Cajazeiras/PB - 11/10/2017  
Notário: MATHEUS DE SOUZA RAMOS FORMIGA  
Emitido em: 14/07/2021, às 15:54  
Selo Digital: AF781365-N2EX  
Acesse o site <https://selodigital.fpb.jus.br>

Rua João Vicente de Almeida, s/n  
Bairro Edilson Alves – CEP 58819-000 Marizópolis/PB  
Fone: (83) 3544 marizopolis17@gmail.com



Certidão nº 127813/2017  
14/07/2021, 15:54

Chave de Impressão: 5DBB1

O documento neste ato registrado foi emitido em 20/11/2017 e contém 2 folhas

Conselho Regional de Engenharia e Agronomia da Paraíba  
Av. Dom Pedro I, 809 - Tambia - João Pessoa - PB  
Tel: + 55 (83) 3533 2525 E-mail: creapb@creapb.org.br



**CREA-PB**



Impresso em: 14/07/2021, às 15:54



Certidão de Acervo Técnico - CAT  
Resolução Nº 1025 de 30 de Outubro de 2009

CREA-PB

CAT COM REGISTRO DE ATESTADO

147549/2019

Atividade concluída

Conselho Regional de Engenharia e Agronomia da Paraíba

CERTIFICAMOS, em cumprimento ao disposto na Resolução nº 1.025, de 30 de outubro de 2009, do Confea, que consta dos assentamentos deste Conselho Regional de Engenharia e Agronomia da Paraíba - Crea-PB, o Acervo Técnico do profissional **CARLOS CLAUDIO PIRES MOREIRA** referente à(s) Anotação(ões) de Responsabilidade Técnica - ART abaixo discriminada(s):

Profissional: **CARLOS CLAUDIO PIRES MOREIRA**  
Registro: **1601618808PB** RNP: **1601618808**  
Título profissional: **ENGENHEIRO CIVIL**

Número da ART: **PB20180191331** Tipo de ART: **OBRA / SERVIÇO** Registrada em: **17/05/2018** Baixada em: **05/02/2020**  
Forma de registro: **SUBSTITUIÇÃO** Participação técnica: **INDIVIDUAL**  
Empresa contratada: **MAXICASA COMÉRCIO, CONSTRUÇÕES E SERVIÇOS LTDA**

Contratante: **PREFEITURA MUNICIPAL DE CAJAZEIRAS** CPF/CNPJ: **08.923.971/0001-15**  
Endereço do contratante: **AVENIDA coronel juvencio carneiro** Nº: **253**  
Complemento: Bairro: **centro**  
Cidade: **Cajazeiras** UF: **PB** CEP: **58900000**

Contrato: **00049/2018** Celebrado em: **06/03/2018**  
Valor do contrato: **R\$ 1.231.416,36** Tipo de contratante: **Pessoa Jurídica de Direito Público**

Ação institucional: **Órgão Público**  
Endereço da obra/serviço: **AVENIDA coronel juvencio carneiro** Nº: **253**  
Complemento: Bairro: **centro**  
Cidade: **Cajazeiras** UF: **PB** CEP: **58900000**

Data de início: **09/04/2018** Conclusão efetiva: **09/04/2018**

Finalidade: **SEM DEFINIÇÃO**

Proprietário: **PREFEITURA MUNICIPAL DE CAJAZEIRAS** CPF/CNPJ: **08.923.971/0001-15**

Atividade Técnica: **1 - DIRETA OBRAS E SERVIÇOS - CONSTRUÇÃO CIVIL > INFRA-ESTRUTURA TERRITORIAL > PAVIMENTAÇÃO > #1478 - EM PARALELEPÍPEDOS 15 - EXECUÇÃO 16655.06 metro quadrado;**

**Observações**

**EXECUÇÃO DOS SERVIÇOS DE PAVIMENTAÇÃO EM PARALELEPÍPEDO DE DIVERSAS RUAS DA ZONA URBANA DO MUNICÍPIO DE CAJAZEIRAS. - Ministério das Cidades/CAIXA, Programa PRO-MUNICÍPIOS - Implantação de Infraestrutura Urbana: Contrato de Repasse nº 830358/2016/MCIDADES/CAIXA, Processo nº 2641.1030125-73/2016 - 18 (dezoito) ruas. - Ministério das Cidades/CAIXA, Programa PRO-MUNICÍPIOS - Implantação de Infraestrutura Urbana: Contrato de Repasse nº 834700/2016/MCIDADES/CAIXA, Processo nº 2641.1034818-16/2016 - 4 (quatro) ruas.**

Número da ART: **PB20190276455** Tipo de ART: **OBRA / SERVIÇO** Registrada em: **30/09/2019** Baixada em: **01/10/2019**  
Forma de registro: **COMPLEMENTAÇÃO DE PRAZO** Participação técnica: **INDIVIDUAL**  
Empresa contratada: **MAXICASA COMÉRCIO, CONSTRUÇÕES E SERVIÇOS LTDA**

Contratante: **PREFEITURA MUNICIPAL DE CAJAZEIRAS** CPF/CNPJ: **08.923.971/0001-15**  
Endereço do contratante: **AVENIDA coronel juvencio carneiro** Nº: **253**  
Complemento: Bairro: **centro**  
Cidade: **Cajazeiras** UF: **PB** CEP: **58900000**

Contrato: **00049/2018** Celebrado em: **06/03/2018**  
Valor do contrato: **R\$ 1.231.416,36** Tipo de contratante: **Pessoa Jurídica de Direito Público**

Ação institucional: **Órgão Público**  
Endereço da obra/serviço: **AVENIDA coronel juvencio carneiro** Nº: **253**  
Complemento: Bairro: **centro**  
Cidade: **Cajazeiras** UF: **PB** CEP: **58900000**

Data de início: **09/04/2018** Conclusão efetiva: **06/06/2020**

Finalidade: **SEM DEFINIÇÃO**

Proprietário: **PREFEITURA MUNICIPAL DE CAJAZEIRAS** CPF/CNPJ: **08.923.971/0001-15**

Atividade Técnica: **1 - DIRETA OBRAS E SERVIÇOS - CONSTRUÇÃO CIVIL > INFRA-ESTRUTURA TERRITORIAL > PAVIMENTAÇÃO > #1478 - EM PARALELEPÍPEDOS 15 - EXECUÇÃO 16655.06 metro quadrado;**

**Observações**

**EXECUÇÃO DOS SERVIÇOS DE PAVIMENTAÇÃO EM PARALELEPÍPEDO DE DIVERSAS RUAS DA ZONA URBANA DO MUNICÍPIO DE CAJAZEIRAS. - Ministério das Cidades/CAIXA, Programa PRO-MUNICÍPIOS - Implantação de Infraestrutura Urbana: Contrato de Repasse nº 830358/2016/MCIDADES/CAIXA, Processo nº 2641.1030125-73/2016 - 18 (dezoito) ruas. - Ministério das Cidades/CAIXA, Programa PRO-MUNICÍPIOS - Implantação de Infraestrutura Urbana: Contrato de Repasse nº 834700/2016/MCIDADES/CAIXA, Processo nº 2641.1034818-16/2016 - 4 (quatro) ruas.**

Aditivo: **2º Termo Aditivo**



Conselho Regional de Engenharia e Agronomia da Paraíba  
Av. Dom Pedro I, 809 - Tambia - João Pessoa - PB  
Tel: + 55 (83) 3533 2525 E-mail: [creapb@creapb.org.br](mailto:creapb@creapb.org.br)



CREA-PB

Impresso em: 14/07/2024, às 15:51





**Certidão de Acervo Técnico - CAT**  
**Resolução Nº 1025 de 30 de Outubro de 2009**  
**Conselho Regional de Engenharia e Agronomia da Paraíba**

**CREA-PB**

**CAT COM REGISTRO DE ATESTADO**

**147549/2019**

Atividade concluída

————— **Informações Complementares** —————

CERTIFICAMOS, finalmente, que se encontra vinculado à presente Certidão de Acervo Técnico – CAT, o atestado contendo 37 folha(s), expedido pelo contratante da obra/serviço, a quem cabe a responsabilidade pela veracidade e exatidão das informações nele constantes.

**Certidão de Acervo Técnico nº 147549/2019**  
**03/03/2020, 21:22**  
**CbW68**

A Certidão de Acervo Técnico (CAT) à qual o atestado está vinculado constituirá prova da capacidade técnico-profissional da pessoa jurídica somente se o responsável técnico indicado estiver na Certidão de Registro e Quitação (CRQ) apresentada.

Certificamos que se encontra vinculado à presente CAT o atestado apresentado em cumprimento à Lei nº 8.666/93, expedido pela pessoa jurídica contratante/proprietário, a quem cabe a responsabilidade pela veracidade e exatidão das informações nela constantes. É de responsabilidade deste Conselho a verificação da atividade profissional em conformidade com a Lei nº 5.194/66 e Resoluções do Conselho Federal de Engenharia e Agronomia - CONFEA

Esta certidão perderá a validade, caso ocorra qualquer alteração posterior dos elementos cadastrais nela contidos.

A autenticidade desta Certidão pode ser verificada em: <http://crea-pb.sitac.com.br/publico/>, com a chave: CbW68



**Conselho Regional de Engenharia e Agronomia da Paraíba**  
 Av. Dom Pedro I, 809 - Tambaú - João Pessoa - PB  
 Tel: + 55 (83) 3533 2525 E-mail: [creapb@creapb.org.br](mailto:creapb@creapb.org.br)



**CREA-PB**



Impresso em: 14/07/2024, às 15:51



ESTADO DA PARAÍBA  
PREFEITURA MUNICIPAL DE CAJAZEIRAS  
CNPJ: 08.923.971/0001-15

**ATESTADO PARCIAL DE CAPACIDADE TÉCNICA**

ATESTO, para os devidos fins de direito e, qualquer órgão de interesse, que os serviços de EXECUÇÃO DOS SERVIÇOS DE PAVIMENTAÇÃO EM PARALELEPÍEDO DE DIVERSAS RUAS DA ZONA URBANA DO MUNICÍPIO DE CAJAZEIRAS. - Ministério das Cidades/CAIXA, Programa PRO-MUNICÍPIOS - Implantação de Infraestrutura Urbana: Contrato de Repasse nº 830358/2016/MCIDADES/CAIXA, Processo nº 2641.1030125-73/2016 - 18 (dezoito) ruas. - Ministério das Cidades/CAIXA, Programa PRO-MUNICÍPIOS - Implantação de Infraestrutura Urbana:: Contrato de Repasse nº 834700/2016/MCIDADES/CAIXA, Processo nº 2641.1034818-16/2016 - 4 (quatro) ruas, foram executados parcialmente em conformidade com todas as exigências desta Prefeitura Municipal, sendo executora a empresa: MAXICASA COMÉRCIO, CONSTRUÇÕES E SERVIÇOS LTDA, inscrita no C.N.P.J sob Nº: 08.923.971/0001-15, e sendo o Eng.Civil/Responsável Técnico o Sr: CARLOS CLAUDIO PIRES MOREIRA, inscrito no CREA sob Nº: 160.161.880-8. ART de execução sob Nº: PB20190276455.

Contrato de nº: 00049/2018-CPL

Valor do Contrato: R\$ 1.231.416,36

Para a Prefeitura Municipal de Cajazeiras - PB fica considerado, a partir desta data, cumprido total dos serviços descritos sendo executados já 37,72% do objeto contratado.

Encontra-se em anexo as planilhas de quantitativos.

Este documento encontra-se registrado no Conselho Regional de Engenharia e Agronomia da Paraíba, vinculado à Certidão nº 147549/2019, emitida em 03/03/2020



Cartório de 1º Ofício - DIMAS ANDRIOLAC - RUA BELIZIA MARQUES GALVAO, 44-CENTRO  
Redenhago (PDB AUTENTICIDADE) a Zona Del DENIS WILLIAN DE SOUZA, EM 1982, DA VERDADE, DOU FÉ, CAJAZEIRAS - PB, 04/10/2019.  
RENILITA DA N. CHAMBERIA  
Data Digital de Registro: 1982-10-04 15:51:00 - 1982  
Centro de dados do Arquivo Digital do Brasil  
EMULADOR: 11/2019 - 15/05/2019 - 028 FEB 19 15:51:00  
VALIDO SOMENTE COM SELLO DE AUTENTICIDADE



Cajazeiras - PB, 01 de outubro de 2019.

*Denis W. de Souza*

**Denis Willian de Souza**  
Engenheiro Civil Fiscal de Obras  
CREA/PB 161.207.957-1

Inscrição Profissional nº 161.207.957-1  
Pessoa Física inscrita no CREA/PB nº 161.207.957-1  
Inscrição Profissional nº 161.207.957-1  
Secretaria de Administração

Certidão nº 147549/2019  
14/07/2021, 15:51

Chave de Impressão: CBW68

O documento neste ato registrado foi emitido em 03/03/2020 e contém 37 folhas



*[Handwritten mark]*

*[Handwritten signature]*

Conselho Regional de Engenharia e Agronomia da Paraíba  
Av. Dom Pedro I, 809 - Tambia - João Pessoa - PB  
Tel: + 55 (83) 3533 2525 E-mail: creappb@creappb.org.br



**CREA-PB**



**CAIXA**

**PLANILHA DE QUANTITATIVOS E VALORES ACUMULADOS**

Grav de Siglo  
g00

Nº do CTEF (Contrato Execução/Fornecimento) <b>00049/2018</b>	BM - número <b>ACUMULADO</b>	BM - Data emissão <b>27/09/2019</b>	BM - Período de referência da medição de <b>06/03/2018</b> a <b>27/09/2019</b>	Nº do CT <b>1030126-73/2018</b>	Data do CT <b>09/08/2016</b>
Início da obra - data <b>09/04/2018</b>	Previsão Término obra <b>09/04/2020</b>	Empresa Contratada <b>MAXICASA COMÉRCIO, CONSTRUÇÕES E SERVIÇOS LTDA</b>	CNPJ <b>08.923.971/0001-16</b>	Tomador <b>PREF. MUNICIPAL DE CAJAZEIRAS/PB</b>	
CTEF - Valor total inicial (R\$) <b>R\$ 966.372,35</b>	CTEF - dt assinatura <b>08/03/2018</b>	Objeto do CTEF (resumido) <b>Implantação de Pavimentação em Vias Públicas Urbanas no Município de Cajazeiras PB</b>		Agente Operador - Repasse <b>CAIXA ECONÔMICA FEDERAL</b>	
CTEF - Valor total atual (R\$) <b>R\$ 966.372,35</b>	CTEF - dt último Adit. <b>08/03/2018</b>	Local da obra ( Bairro / Município / UF) <b>SEDE DO MUNICÍPIO - DIVERSAS RUAS</b>	Nº do BM <b>ACUMULADO</b>	Valor do BM <b>R\$ 238.079,16</b>	Fonte de Recursos <input checked="" type="checkbox"/> OGU <input type="checkbox"/> FGTS ou <input type="checkbox"/> outra (descrever):

Discriminação dos serviços do Orçamento	Previsto no Orçamento			Executado Físico			Executado Financeiro (R\$)		
	Unid	Qtdas	Preço Unitário	Preço Total	Acum até o período anterior	Quantitativo acumulados até 27/09/2019	Acumulado até o período anterior	Valores acumulados até 27/09/2019	
Rua Dr. Celso Matos									
<b>1.0 SERVIÇOS PRELIMINARES</b>				<b>3.431,60</b>				<b>0,00</b>	<b>3.060,80</b>
1.1 Locação e nivelamento	m²	1.002,69	0,37	371,00	0,00	0,00	0,00	0,00	0,00
1.2 Placa de obra	m²	10,00	306,08	3.060,80	0,00	10,00	10,00	0,00	3.060,80
<b>2.0 MOVIMENTO DE TERRA</b>				<b>581,56</b>				<b>0,00</b>	<b>0,00</b>
2.1 Regularização em terra com motoniveladora	m²	1.002,69	0,58	581,56	0,00	0,00	0,00	0,00	0,00
<b>3.0 PAVIMENTAÇÃO</b>				<b>80.022,94</b>				<b>0,00</b>	<b>0,00</b>
3.1 Assentamento de guita (meio-fio) em trecho reto, conformada em concreto pré fabricado, dimensões 100x15x13x30cm ( comprimento)x(base inferior)x(base superior)x(altura) , para vias urbanas (uso viário)	m	129,51	28,33	3.768,53	0,00	0,00	0,00	0,00	0,00
3.2 Pavimento em paralelepípedo sobre colchão de areia rejuntado com argamassa de cimento e areia no traço 1:3 (pedras pequenas 50 à 35 peças por m²)	m²	1.002,69	48,10	48.224,01	0,00	0,00	0,00	0,00	0,00
<b>4.0 DIVERSOS</b>				<b>7.786,79</b>				<b>0,00</b>	<b>0,00</b>
4.1 Colação interno ou externo sobre revestimento liso com adoção de fôrador com 2 dentes	m²	32,38	6,74	218,24	0,00	0,00	0,00	0,00	0,00
4.2 Piso em concreto 20mpa preparo mecânico, espessura 7cm, incluso juntas de dilatação em madeira	m²	153,42	36,78	5.650,14	0,00	0,00	0,00	0,00	0,00
4.3 Rampas de acesso (NBR 9050/04)	und	4,00	374,45	1.497,80	0,00	0,00	0,00	0,00	0,00
4.4 Piso esmalçada para identificação NR de rua, dimensões 45x25cm	und	2,00	82,73	165,46	0,00	0,00	0,00	0,00	0,00
4.5 Placa de sinalização vertical (d=0,4m)	m²	0,25	163,83	40,91	0,00	0,00	0,00	0,00	0,00
4.6 Condição de suporte e travessa para placa de sinal	und	2,00	97,12	194,24	0,00	0,00	0,00	0,00	0,00
Rua Arquimedes Gomes									
<b>1.0 SERVIÇOS PRELIMINARES</b>				<b>789,30</b>				<b>0,00</b>	<b>0,00</b>

Conselho Regional de Engenharia e Agronomia da Paraíba  
 Av. Dom Pedro I, 609 - Tambaú - João Pessoa - PB  
 Tel + 55 (63) 3533 2525 E-mail: crea.pb@creapb.org.br

Impresso em: 14/07/2021, às 15:51  
 CREA - PB

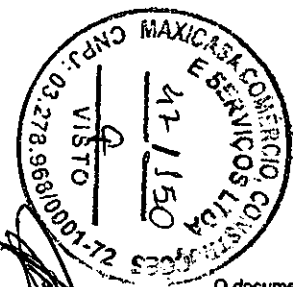

*[Handwritten signature]*

Certidão nº 147549/2019  
 14/07/2021, 15:51  
 Chave de Impressão: CbW68  
 O documento neste ato registrado foi emitido em 03/03/2020 e contém 37 folhas

*[Handwritten signature]*



Este documento encontra-se registrado no Conselho Regional de Engenharia e Agronomia da Paraíba, vinculado à Certidão nº 147549/2019, emitida em 03/03/2020



1.1	Locação e nivelamento	m²	2.133,25	0,37	789,38	0,00	0,00	0,00	0,00	0,00	0,00
1.2	Placa de obra	m²	0,00	306,08	0,00	0,00	0,00	0,00	0,00	0,00	0,00
2.0	MOVIMENTO DE TERRA				1.237,29					0,00	0,00
2.1	Regularização em terra com motoniveladora	m²	2.133,25	0,58	1.237,29	0,00	0,00	0,00	0,00	0,00	0,00
3.0	PAVIMENTAÇÃO				105.103,40					0,00	0,00
3.1	Assentamento de guia (meio-fio) em trecho reto, confeccionada em concreto pré fabricado, dimensões 100x15x13x30cm [ (comprimento)x(base inferior)x(base superior)x(altura) ], para vias urbanas (uso viário)	m	230,50	29,33	6.760,57	0,00	0,00	0,00	0,00	0,00	0,00
3.2	Pavimento em paralelepípedo sobre colchão de areia rejuntado com argamassa de cimento e areia no traço 1:3 (pedras pequenas 30 à 35 peças por m²)	m²	2.133,25	48,10	98.342,83	0,00	0,00	0,00	0,00	0,00	0,00
4.0	DIVERSOS				18.318,43					0,00	0,00
4.1	Calaféio interno ou externo sobre revestimento liso com adoção de fixador com 2 grampos	m²	82,75	6,74	557,74	0,00	0,00	0,00	0,00	0,00	0,00
4.2	Piso em concreto 20mpa preparo mecânico, espessura 7cm, incluso juntas de dilatação em madeira	m²	328,96	36,78	12.098,78	0,00	0,00	0,00	0,00	0,00	0,00
4.3	Rampas de acesso (NBR 9050/04)	und	14,00	374,45	5.242,30	0,00	0,00	0,00	0,00	0,00	0,00
4.4	Placa esmaltada para identificação NR de rua, dimensões 45x25cm	und	2,00	92,73	185,46	0,00	0,00	0,00	0,00	0,00	0,00
4.5	Placa de sinalização vertical (d=0,4m)	m²	0,25	163,63	40,91	0,00	0,00	0,00	0,00	0,00	0,00
4.6	Confeção de suporte e travessa para placa de sinal	und	2,00	97,12	194,24	0,00	0,00	0,00	0,00	0,00	0,00
Rua João Augusto Braga											
1.0	SERVIÇOS PRELIMINARES				624,48					0,00	0,00
1.1	Locação e nivelamento	m²	1.417,50	0,37	524,48	0,00	0,00	0,00	0,00	0,00	0,00
1.2	Placa de obra	m²	0,00	306,08	0,00	0,00	0,00	0,00	0,00	0,00	0,00
2.0	MOVIMENTO DE TERRA				822,15					0,00	0,00
2.1	Regularização em terra com motoniveladora	m²	1.417,50	0,58	822,15	0,00	0,00	0,00	0,00	0,00	0,00
3.0	PAVIMENTAÇÃO				71.085,43					0,00	0,00
3.1	Assentamento de guia (meio-fio) em trecho reto, confeccionada em concreto pré fabricado, dimensões 100x15x13x30cm [ (comprimento)x(base inferior)x(base superior)x(altura) ], para vias urbanas (uso viário)	m	196,00	29,33	5.748,68	0,00	0,00	0,00	0,00	0,00	0,00
3.2	Pavimento em paralelepípedo sobre colchão de areia rejuntado com argamassa de cimento e areia no traço 1:3 (pedras pequenas 30 à 35 peças por m²)	m²	1.417,50	48,10	65.348,75	0,00	0,00	0,00	0,00	0,00	0,00
4.0	DIVERSOS				12.607,21					0,00	0,00
4.1	Calaféio interno ou externo sobre revestimento liso com adoção de fixador com 2 grampos	m²	49,00	6,74	330,28	0,00	0,00	0,00	0,00	0,00	0,00
4.2	Piso em concreto 20mpa preparo mecânico, espessura 7cm, incluso juntas de dilatação em madeira	und	254,86	36,78	9.374,48	0,00	0,00	0,00	0,00	0,00	0,00
4.3	Rampas de acesso (NBR 9050/04)	und	6,00	374,45	2.246,70	0,00	0,00	0,00	0,00	0,00	0,00
4.4	Placa esmaltada para identificação NR de rua, dimensões 48x25cm	m²	2,00	92,73	185,46	0,00	0,00	0,00	0,00	0,00	0,00
4.5	Placa de sinalização vertical (d=0,4m)	und	0,50	163,63	81,82	0,00	0,00	0,00	0,00	0,00	0,00
4.6	Confeção de suporte e travessa para placa de sinal	m²	4,00	97,12	388,48	0,00	0,00	0,00	0,00	0,00	0,00

Conselho Regional de Engenharia e Agronomia da Paraíba  
 Av. Dom Pedro I, 609 - Tamba - João Pessoa - PB  
 Tel: + 55 (83) 3533 2525 E-mail: cresa@crea.pb.org.br

Impresso em: 14/07/2021 15:51

CREA-  
PB



CA



Certidão nº 147549/2019  
 14/07/2021, 15:51  
 Chave de Impressão: CbW68

O documento neste ato registrado foi emitido em 03/03/2020 e contém 37 folhas



Este documento encontra-se registrado no Conselho Regional de Engenharia e Agronomia da Paraíba, vinculado à Certidão nº 147549/2019, emitida em 03/03/2020

Rua Gregório Bezerra										
1.0	SERVIÇOS PRELIMINARES									0,00
1.1	Locação e investimento	m²	277,60	0,37	102,71	0,00	0,00	0,00	0,00	0,00
1.2	Piça da obra	m²	0,00	305,08	0,00	0,00	0,00	0,00	0,00	0,00
2.0 MOVIMENTO DE TERRA										
2.1	Regularização em terra com motoniveladora	m²	277,60	0,58	161,01	0,00	0,00	0,00	0,00	0,00
3.0 PAVIMENTAÇÃO										
Assentamento de guia (metal-fa) em trecho reto, confeccionada em concreto pré fabricado, dimensões 100x18x13x30cm [comprimento]x(base inferior)x(base superior)x(altura)], para vias urbanas (uso viário)										
3.1		m	41,30	29,53	1.211,33	0,00	0,00	0,00	0,00	0,00
3.2 Pavimento em paralelepípedo sobre colchão de areia rejuntado com argamassa de cimento e areia no topo 1:3 (pedras pequenas 30 a 35 peças por m²)										
3.2		m²	277,60	46,10	12.797,36	0,00	0,00	0,00	0,00	0,00
4.0 DIVERSOS										
4.1	Calção interno ou externo sobre revestimento liso com adoção de basco com 2 dentes	m²	10,33	6,74	69,62	0,00	0,00	0,00	0,00	0,00
4.2	Piso em concreto 20mpa preparo medido, espessura 7cm, incluso juntas de dilatação em madeira	und	37,01	36,78	1.361,23	0,00	0,00	0,00	0,00	0,00
4.3	Rampas de acesso (RBR 000004)	und	2,00	374,45	748,90	0,00	0,00	0,00	0,00	0,00
4.4	Piça esquadria para identificação NR de rua, dimensões 49x25cm	m²	2,00	92,73	185,46	0,00	0,00	0,00	0,00	0,00
4.5	Piça de sinalização vertical (90x40cm)	und	0,13	163,63	21,27	0,00	0,00	0,00	0,00	0,00
4.6	Confeção de suporta e travessa para piça de sinal	m²	1,00	97,12	97,12	0,00	0,00	0,00	0,00	0,00
Rua João Vitorino de Albuquerque										
1.0 SERVIÇOS PRELIMINARES										
1.1	Locação e investimento	m²	744,00	0,37	275,28	0,00	0,00	0,00	0,00	0,00
1.2	Piça da obra	m²	0,00	306,06	0,00	0,00	0,00	0,00	0,00	0,00
2.0 MOVIMENTO DE TERRA										
2.1	Regularização em terra com motoniveladora	m²	744,00	0,58	431,52	0,00	0,00	0,00	0,00	0,00
3.0 PAVIMENTAÇÃO										
Assentamento de guia (metal-fa) em trecho reto, confeccionada em concreto pré fabricado, dimensões 100x18x13x30cm [comprimento]x(base inferior)x(base superior)x(altura)], para vias urbanas (uso viário)										
3.1		m	39,00	29,33	1.143,97	0,00	0,00	0,00	0,00	0,00
3.2 Pavimento em paralelepípedo sobre colchão de areia rejuntado com argamassa de cimento e areia no topo 1:3 (pedras pequenas 30 a 35 peças por m²)										
3.2		m²	744,00	46,10	34.298,40	0,00	0,00	0,00	0,00	0,00
4.0 DIVERSOS										
4.1	Calção interno ou externo sobre revestimento liso com adoção de basco com 2 dentes	m²	8,75	6,74	58,72	0,00	0,00	0,00	0,00	0,00
4.2	Piso em concreto 20mpa preparo medido, espessura 7cm, incluso juntas de dilatação em madeira	und	41,70	36,78	1.533,73	0,00	0,00	0,00	0,00	0,00



Este documento encontra-se registrado no Conselho Regional de Engenharia e Agronomia da Paraíba, vinculado à Certidão nº 147549/2019, emitida em 03/03/2020



Certidão nº 147549/2019  
14/07/2021, 15:51

Chave de Impressão: C0W68

O documento neste ato registrado foi emitido em 03/03/2020 e contém 37 folhas



4.3	Rampas de acesso (NBR 9050/04)	und	6,00	374,45	2.995,60	0,00	0,00	0,00	0,00	0,00	0,00
4.4	Placa esmaltada para identificação NR de rua, dimensões 45x25cm	m²	2,00	92,73	185,48	0,00	0,00	0,00	0,00	0,00	0,00
4.5	Placa de sinalização vertical (d=0,4m)	und	0,25	163,63	40,91	0,00	0,00	0,00	0,00	0,00	0,00
4.6	Confeção de suporte e travessa para placa de sinal	m²	2,00	97,12	194,24	0,00	0,00	0,00	0,00	0,00	0,00
<b>Rua Júlio Paes</b>											
1.0	SERVIÇOS PRELIMINARES				185,58				0,00	185,58	185,58
1.1	Locação e nivelamento	m²	501,50	0,37	185,58	0,00	501,50	501,50	0,00	185,58	185,58
1.2	Placa da obra	m²	0,00	306,08	0,00	0,00	0,00	0,00	0,00	0,00	0,00
2.0	MOVIMENTO DE TERRA				280,87				0,00	0,00	0,00
2.1	Regularização em terra com motoniveladora	m²	501,50	0,58	290,87	0,00	0,00	0,00	0,00	0,00	0,00
3.0	PAVIMENTAÇÃO				25.424,49				0,00	25.424,49	25.424,49
3.1	Assentamento de guia (meio-fio) em trecho reto, confeccionada em concreto pré fabricado, dimensões 100x15x13x30cm [ (comprimento)x(base inferior)x(base superior)x(altura) ], para vias urbanas (uso viário)	m	78,60	29,33	2.305,34	0,00	78,60	78,60	0,00	2.305,34	2.305,34
3.2	Pavimento em paralelepípedo sobre colchão de areia rejuntado com argamassa de cimento e areia no trapo 1:3 (pedras pequenas 30 à 35 peças por m²)	m²	501,50	46,10	23.119,15	0,00	501,50	501,50	0,00	23.119,15	23.119,15
4.0	DIVERSOS				5.624,98				0,00	132,44	132,44
4.1	Calção interno ou externo sobre revestimento liso com adoção de fixador com 2 demãos	m²	19,65	6,74	132,44	0,00	19,65	19,65	0,00	132,44	132,44
4.2	Piso em concreto 20mpa preparo mecânico, espessura 7cm, incluso juntas de dilatação em madeira	und	100,35	36,78	3.690,87	0,00	0,00	0,00	0,00	0,00	0,00
4.3	Rampas de acesso (NBR 9050/04)	und	4,00	374,45	1.497,80	0,00	0,00	0,00	0,00	0,00	0,00
4.4	Placa esmaltada para identificação NR de rua, dimensões 45x25cm	m²	2,00	92,73	185,48	0,00	0,00	0,00	0,00	0,00	0,00
4.5	Placa de sinalização vertical (d=0,4m)	und	0,13	163,63	21,27	0,00	0,00	0,00	0,00	0,00	0,00
4.6	Confeção de suporte e travessa para placa de sinal	m²	1,00	97,12	97,12	0,00	0,00	0,00	0,00	0,00	0,00
<b>Rua Deodato Rodrigues Coura</b>											
1.0	SERVIÇOS PRELIMINARES				704,11				0,00	704,11	704,11
1.1	Locação e nivelamento	m²	1.903,00	0,37	704,11	0,00	1.903,00	1.903,00	0,00	704,11	704,11
1.2	Placa da obra	m²	0,00	306,08	0,00	0,00	0,00	0,00	0,00	0,00	0,00
2.0	MOVIMENTO DE TERRA				1.103,74				0,00	1.103,74	1.103,74
2.1	Regularização em terra com motoniveladora	m²	1.903,00	0,58	1.103,74	0,00	1.903,00	1.903,00	0,00	1.103,74	1.103,74
3.0	PAVIMENTAÇÃO				92.661,61				0,00	92.661,61	92.661,61
3.1	Assentamento de guia (meio-fio) em trecho reto, confeccionada em concreto pré fabricado, dimensões 100x15x13x30cm [ (comprimento)x(base inferior)x(base superior)x(altura) ], para vias urbanas (uso viário)	m	168,20	29,33	4.933,31	0,00	168,20	168,20	0,00	4.933,31	4.933,31
3.2	Pavimento em paralelepípedo sobre colchão de areia rejuntado com argamassa de cimento e areia no trapo 1:3 (pedras pequenas 30 à 35 peças por m²)	m²	1.903,00	46,10	87.728,30	0,00	1.903,00	1.903,00	0,00	87.728,30	87.728,30
4.0	DIVERSOS				13.033,04				0,00	0,00	0,00

Conselho Regional de Engenharia e Agronomia da Paraíba  
 Av. Dom Pedro I, 899 - Tambaú - João Pessoa - PB  
 Tel: + 55 (83) 3533 2525 E-mail: creapb@creapb.org.br

Impresso em: 14/07/2021, 15:51  
 PB  
 CREA-

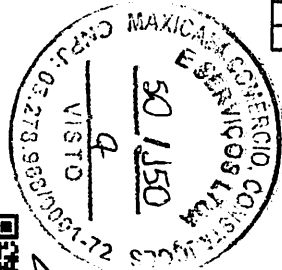

*Handwritten signature or mark.*

*Handwritten signature or mark.*

Certidão nº 147549/2019  
 14/07/2021, 15:51  
 Chave de Impressão: CbW68  
 O documento neste ato registrado foi emitido em 03/03/2020 e contém 37 folhas



Este documento encontra-se registrado no Conselho Regional de Engenharia e Agronomia da Paraíba, vinculado à Certidão nº 147549/2019, emitida em 03/03/2020

4.1	Caloteço interno ou externo sobre revestimento liso com adoção de flange com 2 dentes	m²	42,05	6,74	283,42	0,00	0,00	0,00	0,00	0,00	0,00
4.2	Piso em concreto 20mpa preparo mecânico, espessura 7cm, incluso juntas de dilatação em madeira	und	219,04	38,78	7.835,61	0,00	0,00	0,00	0,00	0,00	0,00
4.3	Rampas de acesso (NBR 9050/04)	und	12,00	374,45	4.483,40	0,00	0,00	0,00	0,00	0,00	0,00
4.4	Placa esmaltada para identificação NR de rua, dimensões 45x25cm	m²	2,00	92,73	185,48	0,00	0,00	0,00	0,00	0,00	0,00
4.5	Placa de sinalização vertical (d=0,4m)	und	0,25	163,63	40,91	0,00	0,00	0,00	0,00	0,00	0,00
4.6	Confeção de suporte e travessa para placa de sinal	m²	2,00	97,12	194,24	0,00	0,00	0,00	0,00	0,00	0,00
Rua Francisco Sobreira											
1.0	SERVIÇOS PRELIMINARES				280,83				0,00	0,00	0,00
1.1	Locação e nivelamento	m²	759,00	0,37	280,83	0,00	0,00	0,00	0,00	0,00	0,00
1.2	Placa de obra	m²	0,00	306,08	0,00	0,00	0,00	0,00	0,00	0,00	0,00
2.0	MOVIMENTO DE TERRA				440,22				0,00	0,00	0,00
2.1	Regularização em terra com motoniveladora	m²	759,00	0,58	440,22	0,00	0,00	0,00	0,00	0,00	0,00
3.0	PAVIMENTAÇÃO				35.664,49				0,00	0,00	0,00
3.1	Assentamento de guia (meio-fio) em trecho reto, confeccionada em concreto pré fabricado, dimensões 100x15x13x30cm [(comprimento)x(base inferior)x(base superior)x(altura)], para vias urbanas (uso viário)	m	23,00	29,33	674,69	0,00	0,00	0,00	0,00	0,00	0,00
3.2	Pavimento em paralelepípedo sobre colchão de areia rejuntado com argamassa de cimento e areia no traço 1:3 (pedras pequenas 30 à 35 peças por m²)	m²	759,00	46,10	34.988,80	0,00	0,00	0,00	0,00	0,00	0,00
4.0	DIVERSOS				2.456,48				0,00	0,00	0,00
4.1	Caloteço interno ou externo sobre revestimento liso com adoção de flange com 2 dentes	m²	5,76	6,74	38,76	0,00	0,00	0,00	0,00	0,00	0,00
4.2	Piso em concreto 20mpa preparo mecânico, espessura 7cm, incluso juntas de dilatação em madeira	und	16,76	38,78	618,07	0,00	0,00	0,00	0,00	0,00	0,00
4.3	Rampas de acesso (NBR 9050/04)	und	4,00	374,45	1.497,80	0,00	0,00	0,00	0,00	0,00	0,00
4.4	Placa esmaltada para identificação NR de rua, dimensões 45x25cm	m²	2,00	92,73	185,48	0,00	0,00	0,00	0,00	0,00	0,00
4.5	Placa de sinalização vertical (d=0,4m)	und	0,13	163,63	21,27	0,00	0,00	0,00	0,00	0,00	0,00
4.6	Confeção de suporte e travessa para placa de sinal	m²	1,00	97,12	97,12	0,00	0,00	0,00	0,00	0,00	0,00
Rua Antônio Peratra Filho - (Trecho A)											
1.0	SERVIÇOS PRELIMINARES				327,59				0,00	327,59	327,59
1.1	Locação e nivelamento	m²	685,38	0,37	327,59	0,00	685,38	685,38	0,00	327,59	327,59
1.2	Placa de obra	m²	0,00	306,08	0,00	0,00	0,00	0,00	0,00	0,00	0,00
2.0	MOVIMENTO DE TERRA				613,62				0,00	513,52	513,52
2.1	Regularização em terra com motoniveladora	m²	685,38	0,58	613,62	0,00	685,38	685,38	0,00	513,52	513,52
3.0	PAVIMENTAÇÃO				41.387,98				0,00	41.387,98	41.387,98
3.1	Assentamento de guia (meio-fio) em trecho reto, confeccionada em concreto pré fabricado, dimensões 100x15x13x30cm [(comprimento)x(base inferior)x(base superior)x(altura)], para vias urbanas (uso viário)	m	19,50	29,33	571,94	0,00	19,50	19,50	0,00	571,94	571,94

Conselho Regional de Engenharia e Agronomia da Paraíba  
 Av. Dom Pedro I, 809 - Tambaú - João Pessoa - PB  
 Tel: + 55 (83) 3533 2525 E-mail: creapb@creapb.org.br

Impresso em: 14/07/2021 15:51

CREA-  
PB



Certidão nº 147549/2019  
 14/07/2021, 15:51  
 Chave de Impressão: CbW68

O documento neste ato registrado foi emitido em 03/03/2020 e contém 37 folhas



Este documento encontra-se registrado no Conselho Regional de Engenharia e Agronomia da Paraíba, vinculado à Certidão nº 147549/2019, emitida em 03/03/2020

3.2	Pavimento em paralelepípedo sobre colchão de areia rejuntado com argamassa de cimento e areia no traço 1:3 (pedras pequenas 30 à 35 peças por m²)	m²	885,38	46,10	40.818,02	0,00	885,38	885,38	0,00	40.818,02	40.818,02
4.0	DIVERSOS				4.262,63				0,00	0,00	0,00
4.1	Calhação interno ou externo sobre revestimento liso com adoção de fixador com 2 demãos	m²	4,88	6,74	32,89	0,00	0,00	0,00	0,00	0,00	0,00
4.2	Piso em concreto 20mpa preparo mecânico, espessura 7cm, incluso juntas de dilatação em madeira	m²	18,90	36,78	695,14	0,00	0,00	0,00	0,00	0,00	0,00
4.3	Rampas de acesso (NBR 9050/04)	und	8,00	374,45	2.995,60	0,00	0,00	0,00	0,00	0,00	0,00
4.4	Placa esmaltada para identificação NR de rua, dimensões 45x25cm	und	2,00	92,73	185,46	0,00	0,00	0,00	0,00	0,00	0,00
4.5	Placa de sinalização vertical (d=0,4m)	m²	0,38	163,63	62,18	0,00	0,00	0,00	0,00	0,00	0,00
4.6	Confeção de suporte e travessa para placa de sinal	und	3,00	97,12	291,36	0,00	0,00	0,00	0,00	0,00	0,00
Rua João Lima da Silva											
1.0	SERVIÇOS PRELIMINARES				200,73				0,00	0,00	0,00
1.1	Locação e nivelamento	m²	542,50	0,37	200,73	0,00	0,00	0,00	0,00	0,00	0,00
1.2	Placa da obra	m²	0,00	306,08	0,00	0,00	0,00	0,00	0,00	0,00	0,00
2.0	MOVIMENTO DE TERRA				314,65				0,00	0,00	0,00
2.1	Regularização em terra com motoniveladora	m²	542,50	0,58	314,65	0,00	0,00	0,00	0,00	0,00	0,00
3.0	PAVIMENTAÇÃO				28.063,66				0,00	0,00	0,00
3.1	Assentamento de guia (meio-fio) em trecho reto, confeccionada em concreto pré fabricado, dimensões 100x16x13x30cm [(comprimento)x(base inferior)x(base superior)x(altura)], para vias urbanas (uso viário)	m	35,95	29,33	1.054,41	0,00	0,00	0,00	0,00	0,00	0,00
3.2	Pavimento em paralelepípedo sobre colchão de areia rejuntado com argamassa de cimento e areia no traço 1:3 (pedras pequenas 30 à 35 peças por m²)	m²	542,50	46,10	25.009,25	0,00	0,00	0,00	0,00	0,00	0,00
4.0	DIVERSOS				6.359,38				0,00	0,00	0,00
4.1	Calhação interno ou externo sobre revestimento liso com adoção de fixador com 2 demãos	m²	22,93	6,74	154,55	0,00	0,00	0,00	0,00	0,00	0,00
4.2	Piso em concreto 20mpa preparo mecânico, espessura 7cm, incluso juntas de dilatação em madeira	und	98,18	36,78	3.537,50	0,00	0,00	0,00	0,00	0,00	0,00
4.3	Rampas de acesso (NBR 9050/04)	und	8,00	374,45	2.248,70	0,00	0,00	0,00	0,00	0,00	0,00
4.4	Placa esmaltada para identificação NR de rua, dimensões 45x25cm	m²	2,00	92,73	185,46	0,00	0,00	0,00	0,00	0,00	0,00
4.5	Placa de sinalização vertical (d=0,4m)	und	0,25	163,63	40,91	0,00	0,00	0,00	0,00	0,00	0,00
4.6	Confeção de suporte e travessa para placa de sinal	m²	2,00	97,12	194,24	0,00	0,00	0,00	0,00	0,00	0,00
Rua Trajano Lopes de Souza											
1.0	SERVIÇOS PRELIMINARES				259,74				0,00	259,74	259,74
1.1	Locação e nivelamento	m²	702,00	0,37	259,74	0,00	702,00	702,00	0,00	259,74	259,74
1.2	Placa da obra	m²	0,00	306,08	0,00	0,00	0,00	0,00	0,00	0,00	0,00
2.0	MOVIMENTO DE TERRA				407,16				0,00	407,16	407,16
2.1	Regularização em terra com motoniveladora	m²	702,00	0,58	407,16	0,00	702,00	702,00	0,00	407,16	407,16

Conselho Regional de Engenharia e Agronomia da Paraíba  
 Av. Dom Pedro I, 809 - Tamba - João Pessoa - PB  
 Tel: + 55 (83) 3533 2525 E-mail: creakpb@creapb.org.br

Impresso em: 14/07/2021 15:51

CREA-PB

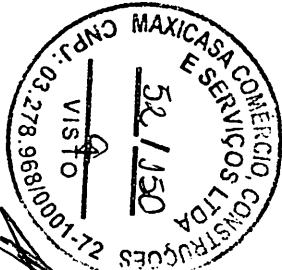

*[Handwritten signature]*

*[Handwritten signature]*

Certidão nº 147549/2019  
 14/07/2021, 15:51  
 Chave de Impressão: CbW68

O documento neste ato registrado foi emitido em 03/03/2020 e contém 37 folhas



Este documento encontra-se registrado no Conselho Regional de Engenharia e Agronomia da Paraíba, vinculado à Certidão nº 147549/2019, emitida em 03/03/2020

3.0	PAVIMENTAÇÃO					32.362,20				0,00		32.362,20		32.362,20
3.1	Assentamento de guia (meio-fio) em trecho reto, concretizada em concreto pré fabricado, dimensões 100x15x30cm [(comprimento)(base inferior)(base superior)(altura)], para vias urbanas (uso viário)	m	0,00		0,00	0,00	0,00	0,00	0,00	0,00		0,00		0,00
3.2	Pavimento em paralelepípedo sobre cobrêdo de areia rejuntado com argamassa de cimento e areia no traço 1:3 (pedras pequenas 30 à 35 peças por m²)	m²	702,00		702,00	32.362,20	702,00	0,00	702,00	0,00		32.362,20		32.362,20
4.0	DIVERSOS					2.914,51				0,00		0,00		0,00
4.1	Colação interno ou externo sobre revestimento liso com adição de fubler com 2 demãos	m²	54,00		6,74	363,96	0,00	0,00	0,00	0,00		0,00		0,00
4.2	Piso em concreto 20mpa preparo mediano, espessura 7cm, incluso juntas de dilatação em madeira	und	0,00		36,76	0,00	0,00	0,00	0,00	0,00		0,00		0,00
4.3	Rampas de acesso (NBR 9080/04)	und	0,00		374,46	2.948,70	0,00	0,00	0,00	0,00		0,00		0,00
4.4	Placa terminal para identificação NR de rua, dimensões 45x25cm	m²	2,00		92,73	185,46	0,00	0,00	0,00	0,00		0,00		0,00
4.5	Placa de sinalização vertical (6=0,4m)	und	0,13		163,69	21,27	0,00	0,00	0,00	0,00		0,00		0,00
4.6	Confeção de suporte e travessa para placa de sinal	m²	1,06		97,12	97,12	0,00	0,00	0,00	0,00		0,00		0,00
	Rua José Dantas Nobre													
1.0	SERVIÇOS PRELIMINARES					226,10				0,00		0,00		0,00
1.1	Locação e nivelamento	m²	619,20		0,37	226,10	0,00	0,00	0,00	0,00		0,00		0,00
1.2	Placa de obra	m²	0,00		306,08	0,00	0,00	0,00	0,00	0,00		0,00		0,00
2.0	MOVIMENTO DE TERRA					335,14				0,00		0,00		0,00
2.1	Regulagem de terra com motorveladora	m²	619,20		0,50	335,14	0,00	0,00	0,00	0,00		0,00		0,00
3.0	PAVIMENTAÇÃO					30.807,30				0,00		0,00		0,00
3.1	Assentamento de guia (meio-fio) em trecho reto, concretizada em concreto pré fabricado, dimensões 100x15x30cm [(comprimento)(base inferior)(base superior)(altura)], para vias urbanas (uso viário)	m	66,00		26,33	1.962,18	0,00	0,00	0,00	0,00		0,00		0,00
3.2	Pavimento em paralelepípedo sobre cobrêdo de areia rejuntado com argamassa de cimento e areia no traço 1:3 (pedras pequenas 30 à 35 peças por m²)	m²	619,20		46,10	28.646,12	0,00	0,00	0,00	0,00		0,00		0,00
4.0	DIVERSOS					4.646,64				0,00		0,00		0,00
4.1	Colação interno ou externo sobre revestimento liso com adição de fubler com 2 demãos	m²	16,73		6,74	112,76	0,00	0,00	0,00	0,00		0,00		0,00
4.2	Piso em concreto 20mpa preparo mediano, espessura 7cm, incluso juntas de dilatação em madeira	und	74,94		36,76	2.734,23	0,00	0,00	0,00	0,00		0,00		0,00
4.3	Rampas de acesso (NBR 9080/04)	und	4,00		374,46	1.487,80	0,00	0,00	0,00	0,00		0,00		0,00
4.4	Placa terminal para identificação NR de rua, dimensões 45x25cm	m²	2,00		92,73	185,46	0,00	0,00	0,00	0,00		0,00		0,00
4.5	Placa de sinalização vertical (6=0,4m)	und	0,13		163,69	21,27	0,00	0,00	0,00	0,00		0,00		0,00
4.6	Confeção de suporte e travessa para placa de sinal	m²	1,06		97,12	97,12	0,00	0,00	0,00	0,00		0,00		0,00
	Rua Cícero Henrique de Araújo													
1.0	SERVIÇOS PRELIMINARES					422,17				0,00		0,00		0,00
1.1	Locação e nivelamento	m²	1.141,00		0,37	422,17	0,00	0,00	0,00	0,00		0,00		0,00

Handwritten signature and stamp area.

Este documento encontra-se registrado no Conselho Regional de Engenharia e Agronomia da Paraíba, vinculado à Certidão nº 147549/2019, emitida em 03/03/2020



Certidão nº 147549/2019  
14/07/2021, 15:51

Chave de Impressão: C0W68

O documento neste ato registrado foi emitido em 03/03/2020 e contém 37 folhas



1.2	Placa da obra	m²	0,00	306,08	0,00	0,00	0,00	0,00	0,00	0,00	0,00	0,00
2.0	MOVIMENTO DE TERRA											
2.1	Regularização em terra com motorveladora	m²	1.141,00	0,66	681,76	0,00	0,00	0,00	0,00	0,00	0,00	0,00
3.0	PAVIMENTAÇÃO											
3.1	Assentamento de guia (moldo) em trecho reto, concretizada em concreto pré fabricado, dimensões 100x15x20cm ( comprimento)(base inferior)(base superior)(altura) 1 para vias urbanas (uso viário)	m	97,30	29,33	2.853,61	0,00	0,00	0,00	0,00	0,00	0,00	0,00
3.2	Pavimento em paralelepípedo sobre colchão de areia rejuntado com argamassa de cimento e areia no traço 1:3 (pedras pequenas 30 à 35 peças por m²)	m²	1.141,00	48,10	92.600,10	0,00	0,00	0,00	0,00	0,00	0,00	0,00
4.0	CHIVERBOS											
4.1	Calção interno ou externo sobre revestimento liso com opção de fixador com 2 dentes	m²	24,33	6,74	163,96	0,00	0,00	0,00	0,00	0,00	0,00	0,00
4.2	Plao em concreto 20mpa preparo mecânico, espessura 7cm, incluso juntas de dilatação em madeira	und	97,85	38,76	3.598,62	0,00	0,00	0,00	0,00	0,00	0,00	0,00
4.3	Painéis de acesso (NR 60600A)	und	12,00	374,45	4.493,40	0,00	0,00	0,00	0,00	0,00	0,00	0,00
4.4	Placa esmaltada para identificação NR de rua, dimensões 45x25cm	m²	2,00	92,73	185,46	0,00	0,00	0,00	0,00	0,00	0,00	0,00
4.5	Placa de sinalização vertical (6=0,4m)	und	0,50	163,63	81,82	0,00	0,00	0,00	0,00	0,00	0,00	0,00
4.6	Confeção de suporte e travessa para placa de sinal	m²	4,00	97,12	388,48	0,00	0,00	0,00	0,00	0,00	0,00	0,00
1.0	SERVIÇOS PRELIMINARES											
1.1	Locação e nivelamento	m²	2.124,15	0,37	788,94	0,00	0,00	0,00	0,00	0,00	0,00	0,00
1.2	Placa de obra	m²	0,00	306,08	0,00	0,00	0,00	0,00	0,00	0,00	0,00	0,00
2.0	MOVIMENTO DE TERRA											
2.1	Regularização em terra com motorveladora	m²	2.124,15	0,58	1.252,01	0,00	0,00	0,00	0,00	0,00	0,00	0,00
3.0	PAVIMENTAÇÃO											
3.1	Assentamento de guia (moldo) em trecho reto, concretizada em concreto pré fabricado, dimensões 100x15x20cm ( comprimento)(base inferior)(base superior)(altura) 1 para vias urbanas (uso viário)	m	248,10	29,33	7.218,11	0,00	0,00	0,00	0,00	0,00	0,00	0,00
3.2	Pavimento em paralelepípedo sobre colchão de areia rejuntado com argamassa de cimento e areia no traço 1:3 (pedras pequenas 30 à 35 peças por m²)	m²	2.124,15	48,10	97.623,32	0,00	0,00	0,00	0,00	0,00	0,00	0,00
4.0	CHIVERBOS											
4.1	Calção interno ou externo sobre revestimento liso com opção de fixador com 2 dentes	m²	61,53	6,74	414,71	0,00	0,00	0,00	0,00	0,00	0,00	0,00
4.2	Plao em concreto 20mpa preparo mecânico, espessura 7cm, incluso juntas de dilatação em madeira	und	371,40	38,76	13.660,09	0,00	0,00	0,00	0,00	0,00	0,00	0,00
4.3	Painéis de acesso (NR 60600A)	und	12,00	374,45	4.493,40	0,00	0,00	0,00	0,00	0,00	0,00	0,00
4.4	Placa esmaltada para identificação NR de rua, dimensões 45x25cm	m²	2,00	92,73	185,46	0,00	0,00	0,00	0,00	0,00	0,00	0,00
4.5	Placa de sinalização vertical (6=0,4m)	und	0,50	163,63	81,82	0,00	0,00	0,00	0,00	0,00	0,00	0,00
4.6	Confeção de suporte e travessa para placa de sinal	m²	4,00	97,12	388,48	0,00	0,00	0,00	0,00	0,00	0,00	0,00

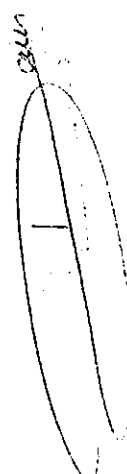

Este documento encontra-se registrado no Conselho Regional de Engenharia e Agronomia da Paraíba, vinculado à Certidão nº 147549/2019, emitida em 03/03/2020



Certidão nº 147549/2019  
14/07/2021, 15:51

Chave de Impressão: CBW68

O documento neste ato registrado foi emitido em 03/03/2020 e contém 37 folhas



Rua João Rodrigues Ferreira											
1.0	SERVIÇOS PRELIMINARES				176,12				0,00	0,00	0,00
1.1	Locação e nivelamento	m²	476,00	0,37	176,12	0,00	0,00	0,00	0,00	0,00	0,00
1.2	Placa da obra	m²	0,00	308,08	0,00	0,00	0,00	0,00	0,00	0,00	0,00
2.0	MOVIMENTO DE TERRA				276,08				0,00	0,00	0,00
2.1	Regularização em terra com motorveladora	m²	476,00	0,58	276,08	0,00	0,00	0,00	0,00	0,00	0,00
3.0	PAVIMENTAÇÃO				25.481,47				0,00	0,00	0,00
3.1	Assentamento de guia (meio-fio) em trecho reto, confeccionada em concreto pré fabricado, dimensões 100x15x13x30cm [(comprimento)x(base inferior)x(base superior)x(altura)] para vias urbanas (uso viário)	m	118,60	29,33	3.507,87	0,00	0,00	0,00	0,00	0,00	0,00
3.2	Pavimento em paralelepípedo sobre colchão de areia rejuntado com argamassa de cimento e areia no traço 1:3 (pedras pequenas 30 à 35 peças por m²)	m²	476,00	46,10	21.943,60	0,00	0,00	0,00	0,00	0,00	0,00
4.0	DIVERSOS				7.684,98				0,00	0,00	0,00
4.1	Calção interno ou externo sobre revestimento liso com adoção de fixador com 2 demãos	m²	28,90	6,74	201,53	0,00	0,00	0,00	0,00	0,00	0,00
4.2	Piso em concreto 20mpa preparo mecânico, espessura 7cm, incluso juntas de dilatação em madeira	und	130,40	36,76	4.796,11	0,00	0,00	0,00	0,00	0,00	0,00
4.3	Rampas de acesso (NBR 9080/04)	und	6,00	374,45	2.248,70	0,00	0,00	0,00	0,00	0,00	0,00
4.4	Placa esmaltada para identificação NR de rua, dimensões 45x25cm	m²	2,00	92,73	185,46	0,00	0,00	0,00	0,00	0,00	0,00
4.5	Placa de sinalização vertical (d=0,4m)	und	0,25	163,63	40,91	0,00	0,00	0,00	0,00	0,00	0,00
4.6	Confeção de suporte e travessa para placa de sinal	m²	2,00	97,12	194,24	0,00	0,00	0,00	0,00	0,00	0,00
Rua Armando Lutz da Silva											
1.0	SERVIÇOS PRELIMINARES				600,74				0,00	570,03	570,03
1.1	Locação e nivelamento	m²	629,01	0,37	232,73	0,00	546,00	546,00	0,00	202,02	202,02
1.2	Placa da obra	m²	0,00	308,08	0,00	0,00	0,00	0,00	0,00	0,00	0,00
1.3	Demolição de Piso de Alta Resistência	m²	17,40	21,15	369,01	0,00	17,40	17,40	0,00	369,01	369,01
2.0	MOVIMENTO DE TERRA				364,83				0,00	316,68	316,68
2.1	Regularização em terra com motorveladora	m²	629,01	0,58	364,83	0,00	546,00	546,00	0,00	316,68	316,68
3.0	PAVIMENTAÇÃO				32.741,82				0,00	28.915,16	28.915,16
3.1	Assentamento de guia (meio-fio) em trecho reto, confeccionada em concreto pré fabricado, dimensões 100x15x13x30cm [(comprimento)x(base inferior)x(base superior)x(altura)] para vias urbanas (uso viário)	m	127,67	29,33	3.744,56	0,00	127,67	127,67	0,00	3.744,56	3.744,56
3.2	Pavimento em paralelepípedo sobre colchão de areia rejuntado com argamassa de cimento e areia no traço 1:3 (pedras pequenas 30 à 35 peças por m²)	m²	629,01	46,10	28.997,30	0,00	546,00	546,00	0,00	25.170,60	25.170,60
4.0	DIVERSOS				4.668,50				0,00	0,00	0,00
4.1	Calção interno ou externo sobre revestimento liso com adoção de fixador com 2 demãos	m²	31,82	6,74	215,14	0,00	0,00	0,00	0,00	0,00	0,00

Conselho Regional de Engenharia e Agronomia da Paraíba  
 Av. Dom Pedro I, 808 - Tambaú - João Pessoa - PB  
 Tel: + 55 (51) 3533 2525 E-mail: cresa@crea.pb.org.br

Impressão em: 14/07/2021 15:51  
 CREA-PB



*[Handwritten signature]*

*[Handwritten signature]*

Certidão nº 147549/2019  
 14/07/2021, 15:51  
 Chave de Impressão: CbW68

O documento neste ato registrado foi emitido em 03/03/2020 e contém 37 folhas



Este documento encontra-se registrado no Conselho Regional de Engenharia e Agronomia da Paraíba, vinculado à Certidão nº 147549/2019, emitida em 03/03/2020



4.2	Piso em concreto 20mpa preparo mecânico, espessura 7cm, incluso juntas de dilatação em madeira	und	45,78	38,78	1.683,05	0,00	0,00	0,00	0,00	0,00	0,00
4.3	Rampas de acesso (NBR 9050/04)	und	8,00	374,45	2.246,70	0,00	0,00	0,00	0,00	0,00	0,00
4.4	Placa esmaltada para identificação NR de rua, dimensões 45x25cm	m²	2,00	82,73	165,46	0,00	0,00	0,00	0,00	0,00	0,00
4.5	Placa de sinalização vertical (d=0,4m)	und	0,25	163,63	40,91	0,00	0,00	0,00	0,00	0,00	0,00
4.6	Confeção de suporte e travessa para placa de sinal	m²	2,00	97,12	194,24	0,00	0,00	0,00	0,00	0,00	0,00
Rua José Naco de Souza											
1.0	SERVIÇOS PRELIMINARES				71,23					0,00	71,23
1.1	Locação e nivelamento	m²	192,50	0,37	71,23	0,00	192,50	192,50	0,00	0,00	71,23
1.2	Placa da obra	m²	0,00	306,08	0,00	0,00	0,00	0,00	0,00	0,00	0,00
2.0	MOVIMENTO DE TERRA				111,65					0,00	111,65
2.1	Regularização em terra com motoniveladora	m²	192,50	0,58	111,65	0,00	192,50	192,50	0,00	0,00	111,65
3.0	PAVIMENTAÇÃO				9.563,51					0,00	9.563,51
3.1	Assentamento de guia (meio-fio) em trecho reto, confeccionada em concreto pré fabricado, dimensões 100x15x13x30cm [ (comprimento)x(base inferior)x(base superior)x(altura) ], para vias urbanas (uso viário)	m	23,50	29,33	689,26	0,00	23,50	23,50	0,00	0,00	689,26
3.2	Pavimento em paralelepípedo sobre colchão de areia rejuntado com argamassa de cimento e areia no traço 1:3 (pedras pequenas 30 à 35 peças por m²)	m²	192,50	46,10	8.874,25	0,00	192,50	192,50	0,00	0,00	8.874,25
4.0	DIVERSOS				2.061,53					0,00	0,00
4.1	Colação intimo ou externo sobre revestimento liso com adoção de fixador com 2 demãos	m²	5,88	6,74	39,63	0,00	0,00	0,00	0,00	0,00	0,00
4.2	Piso em concreto 20mpa preparo mecânico, espessura 7cm, incluso juntas de dilatação em madeira	und	26,35	36,78	969,15	0,00	0,00	0,00	0,00	0,00	0,00
4.3	Rampas de acesso (NBR 9050/04)	und	2,00	374,45	748,90	0,00	0,00	0,00	0,00	0,00	0,00
4.4	Placa esmaltada para identificação NR de rua, dimensões 45x25cm	m²	2,00	82,73	165,46	0,00	0,00	0,00	0,00	0,00	0,00
4.5	Placa de sinalização vertical (d=0,4m)	und	0,13	163,63	21,27	0,00	0,00	0,00	0,00	0,00	0,00
4.6	Confeção de suporte e travessa para placa de sinal	m²	1,00	97,12	97,12	0,00	0,00	0,00	0,00	0,00	0,00
Rua João Gomes Vitoriano											
1.0	SERVIÇOS PRELIMINARES				223,78					0,00	0,00
1.1	Locação e nivelamento	m²	604,80	0,37	223,78	0,00	0,00	0,00	0,00	0,00	0,00
1.2	Placa da obra	m²	0,00	306,08	0,00	0,00	0,00	0,00	0,00	0,00	0,00
2.0	MOVIMENTO DE TERRA				350,78					0,00	0,00
2.1	Regularização em terra com motoniveladora	m²	604,80	0,58	350,78	0,00	0,00	0,00	0,00	0,00	0,00
3.0	PAVIMENTAÇÃO				26.359,36					0,00	0,00
3.1	Assentamento de guia (meio-fio) em trecho reto, confeccionada em concreto pré fabricado, dimensões 100x15x13x30cm [ (comprimento)x(base inferior)x(base superior)x(altura) ], para vias urbanas (uso viário)	m	18,30	29,33	478,06	0,00	0,00	0,00	0,00	0,00	0,00
3.2	Pavimento em paralelepípedo sobre colchão de areia rejuntado com argamassa de cimento e areia no traço 1:3 (pedras pequenas 30 à 35 peças por m²)	m²	604,80	46,10	27.881,28	0,00	0,00	0,00	0,00	0,00	0,00

Conselho Regional de Engenharia e Agronomia da Paraíba  
 Av. Dom Pedro I, 899 - Tambaú - João Pessoa - PB  
 Tel: + 55 (83) 3533 2525 E-mail: creapb@creapb.org.br

Impresso em: 14/07/2021 15:51



CREA-  
PB

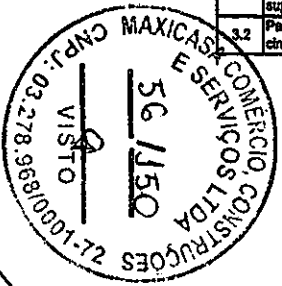

Certidão nº 147549/2019  
 14/07/2021, 15:51  
 Chave de Impressão: CbW68

O documento neste ato registrado foi emitido em 03/03/2020 e contém 37 folhas



Este documento encontra-se registrado no Conselho Regional de Engenharia e Agronomia da Paraíba, vinculado à Certidão nº 147549/2019, emitida em 03/03/2020

4.0	DIVERSOS				2.725,28					0,00	0,00	0,00
4.1	Cateção interno ou externo sobre revestimento liso com adoção de fluzador com 2 demãos	m²	4,08	6,74	27,50	0,00	0,00	0,00	0,00	0,00	0,00	0,00
4.2	Piso em concreto 20m:pa preparo mecânico, espessura 7cm, incluso juntas de dilatação em madeira	und	21,19	36,79	779,37	0,00	0,00	0,00	0,00	0,00	0,00	0,00
4.3	Rampas de acesso (NBR 9050/04)	und	4,00	374,45	1.497,60	0,00	0,00	0,00	0,00	0,00	0,00	0,00
4.4	Placa esmaltada para identificação NR do rua, dimensões 45x25cm	m²	2,00	92,73	185,46	0,00	0,00	0,00	0,00	0,00	0,00	0,00
4.5	Placa de sinalização vertical (d=0,4m)	und	0,25	163,63	40,91	0,00	0,00	0,00	0,00	0,00	0,00	0,00
4.6	Confeção de suporte e travessão para placa de sinal	m²	2,00	97,12	194,24	0,00	0,00	0,00	0,00	0,00	0,00	0,00
<b>TOTAL</b>						986.372,38				0,00	238.079,16	238.079,16
<b>TOTAIS</b>										0,00	238.079,16	238.079,16

A PRESENTE MEDIÇÃO CORRESPONDE A R\$ 238.079,16 (DUZENTOS E TRINTA E OITO MIL E SETENTA E NOVE REAIS E DEZESSEIS CENTAVOS)

CAJAZEIRAS, 27 DE SETEMBRO DE 2010

LOCAL E DATA

*Denis W. de Souza*

ASSINATURA, SOB CARIMBO, DO RESPONSÁVEL TÉCNICO/ENGENHEIRO

ASSINATURA, SOB CARIMBO, REPRESENTANTE LEGAL/CONTRATADO

Conselho Regional de Engenharia e Agronomia da Paraíba  
Av. Dom Pedro I, 699 - Tamba - João Pessoa - PB  
Tel: + 55 (53) 3533 2925 E-mail: creapb@creapb.org.br

Impresso em: 14/07/2021 15:51



*Handwritten initials*



Certidão nº 147549/2019

14/07/2021, 15:51

Chave de Impressão: CbW68

O documento neste ato registrado foi emitido em 03/03/2020 e contém 37 folhas



Este documento encontra-se registrado no Conselho Regional de Engenharia e Agronomia da Paraíba, vinculado à Certidão nº 147549/2019, emitida em 03/03/2020

[PDF] Documentos comprobatórios da regularidad... Doc. 05098/22. 26/06/2023 23:17. Responsável: Helder de L. Freitas.

Impresso por convidado em 26/06/2023 23:17. Validação: 2EC3.7B8D.211F.75B6.EEBB.A98C.2473.0E00.

**CAIXA**

**PLANILHA DE QUANTITATIVOS E VALORES ACUMULADOS**

Grav de Sigilo  
900

Nº do CTEF (Contrato Execução/Fornecimento) <b>00049/2018</b>		BM - número <b>ACUMULADO</b>	BM - Data emissão <b>27/09/2019</b>	BM - Período de referência da medição de <b>08/03/2018</b> a <b>27/09/2019</b>	Nº do CT <b>1034818-18/2018</b>	Data do CT <b>17/09/2018</b>
Início da obra - data <b>09/04/2018</b>	Provisão Término obra <b>09/04/2018</b>	Empresa Contratada <b>MAXICASA COMÉRCIO, CONSTRUÇÕES E SERVIÇOS LTDA</b>		CNPJ <b>08.923.971/0001-15</b>	Tomador <b>PREF. MUNICIPAL DE CAJAZEIRAS/PB</b>	
CTEF - Valor total inicial (R\$) <b>R\$ 265.044,01</b>	CTEF - dt assinatura <b>08/03/2018</b>	Objeto do CTEF (resumido) <b>Implantação de Pavimentação em Vias Públicas Urbanas no Município do Cajazeiras PB</b>			Agente Operador - Repasse <b>CAIXA ECONÔMICA FEDERAL</b>	
CTEF - Valor total atual (R\$) <b>R\$ 265.044,01</b>	CTEF - dt último AdR. <b>08/03/2018</b>	Local da obra (Bairro / Município / UF) <b>SEDE DO MUNICÍPIO - DIVERSAS RUAS</b>		Nº do BM <b>ACUMULADO</b>	Valor do BM <b>R\$ 225.386,35</b>	Fonte de Recursos <input checked="" type="checkbox"/> OGU <input type="checkbox"/> FGTS ou <input type="checkbox"/> outra (descrever).

Descrição dos serviços do Orçamento	Previsto no Orçamento				Executado Físico			Executado Financeiro (R\$)		
	Unid	Qtde	Preço Unitário	Preço Total	Acum até o período anterior	Quantidade acumuladas até 27/09/2019	Acumulado até o período anterior	Valores e acumulados até 27/09/2019		
<b>RUA DR. FERREIRA JÚNIOR</b>										
<b>1.0 SERVIÇOS PRELIMINARES</b>				<b>4.458,18</b>				<b>0,00</b>	<b>4.458,18</b>	<b>4.458,18</b>
1.1 Locação e nivelamento	m²	456,00	0,37	168,35	0,00	456,00	456,00	0,00	168,35	168,35
1.2 Placa de obra	m²	10,00	306,80	3.060,80	0,00	10,00	10,00	0,00	3.060,80	3.060,80
1.3 Demolição de piso de alta resistência	m²	58,11	21,15	1.229,03	0,00	58,11	58,11	0,00	1.229,03	1.229,03
<b>2.0 MOVIMENTO DE TERRA</b>										
2.1 Regularização em terra com motorveladores	m²	456,00	0,58	263,90	0,00	456,00	456,00	0,00	263,90	263,90
<b>3.0 PAVIMENTAÇÃO</b>										
3.1 Assentamento de guia (meio-fio) em trecho reto, confeccionada em concreto pré fabricado, dimensões 100x15x13x20cm [ (comprimento)x(base inferior)x(base superior)x(altura) ], para vias urbanas (uso viário)	m	130,00	29,33	3.812,90	0,00	130,00	130,00	0,00	3.812,90	3.812,90
3.2 Pavimento em paralelepípedo sobre colchão de areia rejuntado com argamassa de cimento e areia no traço 1:3 (pedras pequenas 30 à 35 peças por m²)	m²	456,00	46,19	20.975,50	0,00	456,00	456,00	0,00	20.975,50	20.975,50
<b>4.0 DIVERSOS</b>										
4.1 Capação interno ou externo sobre revestimento liso com adoção do fixador com 2 dentes	m²	32,38	6,74	218,24	0,00	0,00	0,00	0,00	0,00	0,00
4.2 Piso em concreto 20mpa preparo mecânico, espessura 7cm, inclusão juntas de dilatação em madeira	m²	63,65	36,78	3.084,09	0,00	0,00	0,00	0,00	0,00	0,00
4.3 Rampas de acesso (NBR 9050/04)	und	4,00	374,45	1.497,80	0,00	0,00	0,00	0,00	0,00	0,00
4.4 Placa esmaltada para identificação NR de rua, dimensões 45x25cm	und	2,00	92,73	185,46	0,00	0,00	0,00	0,00	0,00	0,00
4.5 Placa de sinalização vertical (ø=0,4m)	m²	0,28	163,63	40,81	0,00	0,00	0,00	0,00	0,00	0,00
4.6 Confeção de suporte e travessa para placa de sinal	und	2,00	97,12	194,24	0,00	0,00	0,00	0,00	0,00	0,00
<b>RUA FRANCISCO RILDO MACIEL</b>										
1.0 SERVIÇOS PRELIMINARES				<b>616,66</b>				<b>0,00</b>	<b>459,83</b>	<b>459,83</b>

Conselho Regional de Engenharia e Agronomia da Paraíba  
Av. Dom Pedro I, 699 - Tambaú - João Pessoa - PB  
Tel: + 55 (83) 3533 2525 E-mail: cresa@crea.pb.org.br

Impresso em: 14/07/2021 15:51

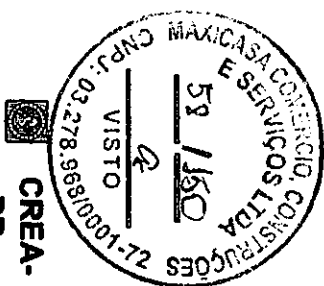

*Handwritten signature/initials*



Certidão nº 147549/2019  
14/07/2021, 15:51  
Chave de Impressão: CbW68

O documento neste ato registrado foi emitido em 03/03/2020 e contém 37 folhas



Este documento encontra-se registrado no Conselho Regional de Engenharia e Agronomia da Paraíba, vinculado à Certidão nº 147549/2019, emitida em 03/03/2020

1.1	Locação e nivelamento	m²	1.382,66	0,37	515,66	0,00	1.242,79	1.242,79	0,00	459,83	459,83	0,00	0,00
1.2	Placa de obra	m²	0,00	306,06	0,00	0,00	0,00	0,00	0,00	0,00	0,00	0,00	0,00
2.0	MOVIMENTO DE TERRA				808,33				0,00	720,82	720,82	0,00	0,00
2.1	Regularização em terra com motorveladora	m²	1.393,66	0,58	808,33	0,00	1.242,79	1.242,79	0,00	720,82	720,82	0,00	0,00
3.0	PAVIMENTAÇÃO				66.557,51				0,00	66.601,49	66.601,49	0,00	0,00
3.1	Assentamento de guia (módulo) em trecho reto, confeccionada em concreto pré fabricado, dimensões 100x11x330cm (compimento) (base inferior) (base superior) (altura), para vias urbanas (uso viário)	m	78,72	29,33	2.308,86	0,00	78,72	78,72	0,00	2.308,86	2.308,86	0,00	0,00
3.2	Pavimento em paralelepípedo sobre colchão de areia rejuntado com argamassa de cimento e areia no topo 1:3 (pedras pequenas 30 à 35 peças por m²)	m²	1.393,66	46,10	64.248,65	0,00	1.242,79	1.242,79	0,00	57.292,82	57.292,82	0,00	0,00
4.0	DIVERSOS				8.333,96				0,00	4.815,11	4.815,11	0,00	0,00
4.1	Colação interno ou externo sobre revestimento lizo com adição de lixador com 2 unidades	m²	18,86	6,74	132,64	0,00	0,00	0,00	0,00	0,00	0,00	0,00	0,00
4.2	Piso em concreto 20mpa preparado misturado, espessura 7cm, placas juntas de dilatação em madeira	m²	49,47	36,78	1.819,51	0,00	49,47	49,47	0,00	1.819,51	1.819,51	0,00	0,00
4.3	Rampas de acesso (NBR 9050/04)	und	16,00	374,45	5.991,20	0,00	0,00	0,00	0,00	2.995,60	2.995,60	0,00	0,00
4.4	Placa esmaltada para identificação NR do rum, dimensões 45x25cm	und	2,00	92,73	185,46	0,00	0,00	0,00	0,00	0,00	0,00	0,00	0,00
4.5	Placa de sinalização vertical (4x4m)	m²	0,26	163,63	40,91	0,00	0,00	0,00	0,00	0,00	0,00	0,00	0,00
4.6	Conferência do suporte e travessa para placa de sinal	und	2,00	97,12	194,24	0,00	0,00	0,00	0,00	0,00	0,00	0,00	0,00
1.0	SERVIÇOS PRELIMINARES				333,06				0,00	365,20	365,20	0,00	0,00
1.1	Locação e nivelamento	m²	881,25	0,37	303,06	0,00	880,00	880,00	0,00	365,20	365,20	0,00	0,00
1.2	Placa de obra	m²	0,00	306,06	0,00	0,00	0,00	0,00	0,00	0,00	0,00	0,00	0,00
2.0	MOVIMENTO DE TERRA				689,13				0,00	685,80	685,80	0,00	0,00
2.1	Regularização em terra com motorveladora	m²	881,25	0,58	689,13	0,00	880,00	880,00	0,00	685,80	685,80	0,00	0,00
3.0	PAVIMENTAÇÃO				62.976,66				0,00	51.897,05	51.897,05	0,00	0,00
3.1	Assentamento de guia (módulo) em trecho reto, confeccionada em concreto pré fabricado, dimensões 100x11x330cm (compimento) (base inferior) (base superior) (altura), para vias urbanas (uso viário)	m	260,52	29,33	7.641,05	0,00	260,52	260,52	0,00	7.641,05	7.641,05	0,00	0,00
3.2	Pavimento em paralelepípedo sobre colchão de areia rejuntado com argamassa de cimento e areia no topo 1:3 (pedras pequenas 30 à 35 peças por m²)	m²	981,25	46,10	48.236,63	0,00	980,00	980,00	0,00	44.256,00	44.256,00	0,00	0,00
4.0	DIVERSOS				9.409,24				0,00	0,00	0,00	0,00	0,00
4.1	Colação interno ou externo sobre revestimento lizo com adição de lixador com 2 demãos	m²	65,13	6,74	436,98	0,00	0,00	0,00	0,00	0,00	0,00	0,00	0,00
4.2	Piso em concreto 20mpa preparado misturado, espessura 7cm, juntas juntas de dilatação em madeira	und	113,39	36,78	4.189,01	0,00	0,00	0,00	0,00	0,00	0,00	0,00	0,00
4.3	Rampas de acesso (NBR 9050/04)	und	12,00	374,45	4.493,40	0,00	0,00	0,00	0,00	0,00	0,00	0,00	0,00
4.4	Placa esmaltada para identificação NR do rum, dimensões 45x25cm	m²	2,00	92,73	185,46	0,00	0,00	0,00	0,00	0,00	0,00	0,00	0,00
4.5	Placa de sinalização vertical (4x4m)	und	0,13	163,63	21,27	0,00	0,00	0,00	0,00	0,00	0,00	0,00	0,00
4.6	Conferência do suporte e travessa para placa de sinal	m²	1,00	97,12	97,12	0,00	0,00	0,00	0,00	0,00	0,00	0,00	0,00

*Handwritten signature and stamp area.*

Este documento encontra-se registrado no Conselho Regional de Engenharia e Agronomia da Paraíba, vinculado à Certidão nº 147549/2019, emitida em 03/03/2020



Certidão nº 147549/2019  
14/07/2021, 15:51

Chave de Impressão: CBW68

O documento neste ato registrado foi emitido em 03/03/2020 e contém 37 folhas



RUA JOÃO BERNARDO DE OLIVEIRA											
1.0	SERVIÇOS PRELIMINARES				546,17				0,00	487,66	487,66
1.1	Locação e nivelamento	m²	1.476,14	0,37	546,17	0,00	1.318,00	1.318,00	0,00	487,66	487,66
1.2	Placa da obra	m²	0,00	308,08	0,00	0,00	0,00	0,00	0,00	0,00	0,00
2.0	MOVIMENTO DE TERRA				886,16				0,00	764,44	764,44
2.1	Regularização em terra com motoniveladora	m²	1.476,14	0,58	886,16	0,00	1.318,00	1.318,00	0,00	764,44	764,44
3.0	PAVIMENTAÇÃO				74.374,48				0,00	67.083,93	67.083,93
3.1	Assentamento de guia (meio-fô) em trecho reto, confeccionada em concreto pré fabricado, dimensões 100x15x13x30cm ( comprimento)x(base inferior)x(base superior)x(altura) , para vias urbanas (uso viário)	m	215,62	29,33	6.324,19	0,00	215,62	215,62	0,00	6.324,19	6.324,19
3.2	Pavimento em paralelepípedo sobre coelho de areia rejuntado com argamassa de cimento e areia no traço 1:3 (pedras pequenas 30 à 35 peças por m²)	m²	1.476,14	48,10	68.050,05	0,00	1.318,00	1.318,00	0,00	60.759,80	60.759,80
4.0	DIVERSOS				18.076,80				0,00	10.143,56	10.143,56
4.1	Calafateamento interno ou externo sobre revestimento liso com adoção de frador com 2 demãos	m²	83,91	6,74	363,35	0,00	0,00	0,00	0,00	0,00	0,00
4.2	Piso em concreto 20mpa preparo mecânico, espessura 7cm, incluso juntas de dilatação em madeira	und	289,97	38,78	10.666,10	0,00	173,98	173,98	0,00	6.399,06	6.399,06
4.3	Rampas de acesso (NBR 9050/04)	und	10,00	374,45	3.744,50	0,00	10,00	10,00	0,00	3.744,50	3.744,50
4.4	Placa esmaltada para identificação NR de rua, dimensões 45x25cm	m²	2,00	92,73	185,46	0,00	0,00	0,00	0,00	0,00	0,00
4.5	Placa de sinalização vertical (ø=0,4m)	und	0,13	163,63	21,27	0,00	0,00	0,00	0,00	0,00	0,00
4.6	Confeção de suporte e travessa para placa do sinal	m²	1,00	87,12	87,12	0,00	0,00	0,00	0,00	0,00	0,00
<b>TOTAL</b>					<b>265.044,01</b>				<b>0,00</b>	<b>226.396,35</b>	<b>226.396,35</b>
<b>TOTAIS</b>									<b>0,00</b>	<b>226.396,35</b>	<b>226.396,35</b>

A PRESENTE PLANILHA DE QUANTITATIVOS E VALORES ACUMULADOS CORRESPONDE A R\$ 226.396,35 (DUZENTOS E VINTE E SEIS MIL, TREZENTOS E NOVENTA E SEIS REAIS E TRINTA E CINCO REAIS)

CAJAZEIRAS, 27 DE SETEMBRO DE 2019

LOCAL E DATA

*Helder de L. Freitas*  
 ASSINATURA, SOB CARIMBO, DO RESPONSÁVEL TÉCNICO/ENGENHEIRO

ASSINATURA, SOB CARIMBO, REPRESENTANTE LEGAL/CONTRATADO



Certidão nº 147549/2019  
 14/07/2021, 15:51  
 Chave de Impressão: CbW68

O documento neste ato registrado foi emitido em 03/03/2020 e contém 37 folhas



Este documento encontra-se registrado no Conselho Regional de Engenharia e Agronomia da Paraíba, vinculado à Certidão nº 147549/2019, emitida em 03/03/2020



BM 05 - Contrato de Repasse 830359/2016 Ministério do Cidades - Implantação de Pavimentação em Vias Públicas Urbanas - Cajazeiras/PB (Rua Deodato Rodrigues Coura - Nivelamento)  
Data: 06/06/2019 a 28/09/2019



Este documento encontra-se registrado no Conselho Regional de Engenharia e Agronomia da Paraíba, vinculado à Certidão nº 147549/2019, emitida em 03/03/2020



Certidão nº 147549/2019  
14/07/2021, 15:51

Chave de Impressão: CbW688

O documento neste ato registrado foi emitido em 03/03/2020 e contém 37 folhas

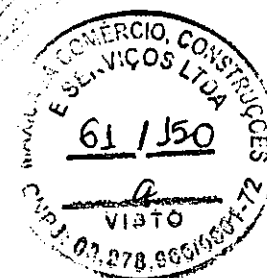

Conselho Regional de Engenharia e Agronomia da Paraíba  
Av. Dom Pedro I, 809 - Tambá - João Pessoa - PB  
Tel: + 55 (83) 3533 2525 E-mail: creapb@creapb.org.br



CREA-PB



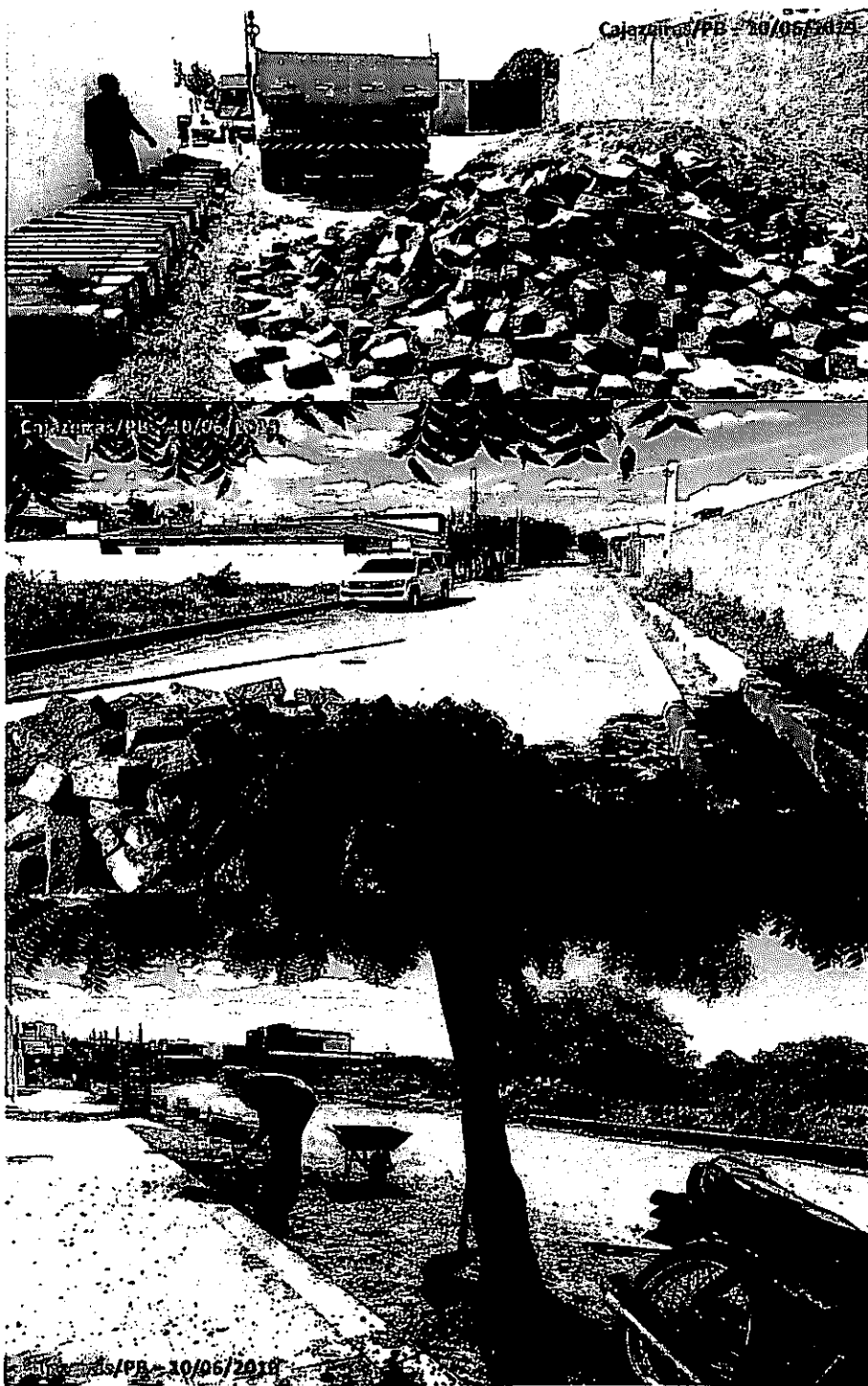

Este documento encontra-se registrado no Conselho Regional de Engenharia e Agronomia da Paraíba, vinculado à Certidão nº 147549/2019, emitida em 03/03/2020



Certidão nº 147549/2019  
14/07/2021, 15:51

Chave de Impressão: CBW68

O documento neste ato registrado foi emitido em 03/03/2020 e contém 37 folhas

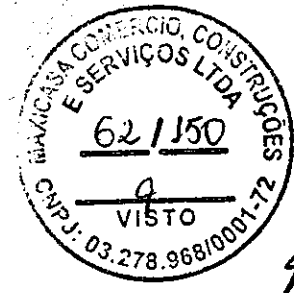

Conselho Regional de Engenharia e Agronomia da Paraíba  
Av. Dom Pedro I, 809 - Tambia - João Pessoa - PB  
Tel + 55 (83) 3533 2525 E-mail: creappb@creappb.org.br

**CREA-PB**





Este documento encontra-se registrado no Conselho Regional de Engenharia e Agronomia da Paraíba, vinculado à Certidão nº 147549/2019, emitida em 03/03/2020



Certidão nº 147549/2019  
14/07/2021, 15:51

Chave de Impressão: CBW68

O documento neste ato registrado foi emitido em 03/03/2020 e contém 37 folhas





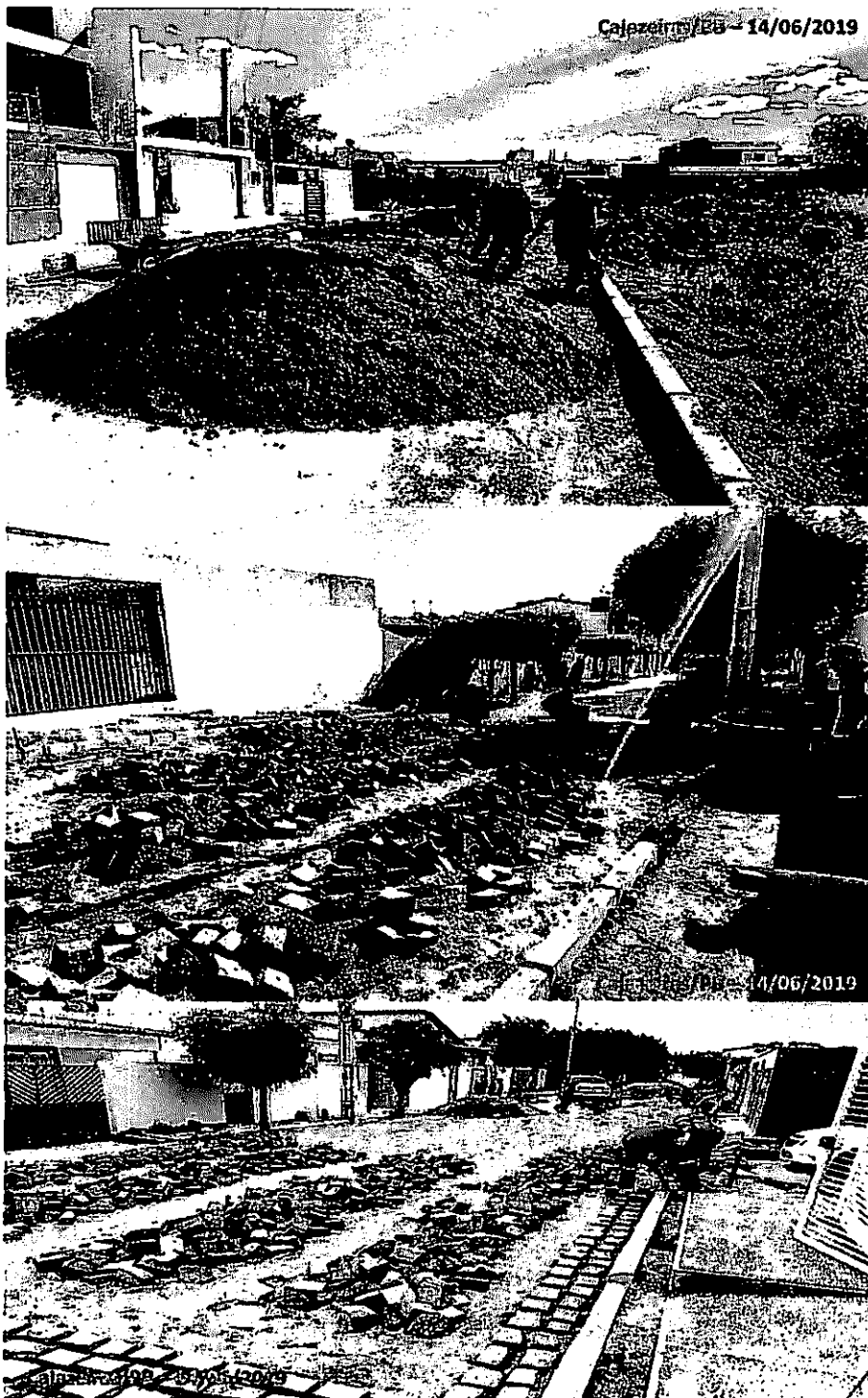

Este documento encontra-se registrado no Conselho Regional de Engenharia e Agronomia da Paraíba, vinculado à Certidão nº 147549/2019, emitida em 03/03/2020



Certidão nº 147549/2019  
14/07/2021, 15:51

Chave de Impressão: CbW68

O documento neste ato registrado foi emitido em 03/03/2020 e contém 37 folhas



Conselho Regional de Engenharia e Agronomia da Paraíba  
Av. Dom Pedro I, 809 - Tambá - João Pessoa - PB  
Tel + 55 (83) 3533 2525 E-mail: creapb@creapb.org.br



Conselho Regional de Engenharia e Agronomia da Paraíba  
Av. Dom Pedro I, 809 - Tamba - João Pessoa - PB  
Tel + 55 (83) 3533 2525 E-mail: creapb@creapb.org.br

Impresso em: 14/07/2021, às 15:51  
PB

CREA-

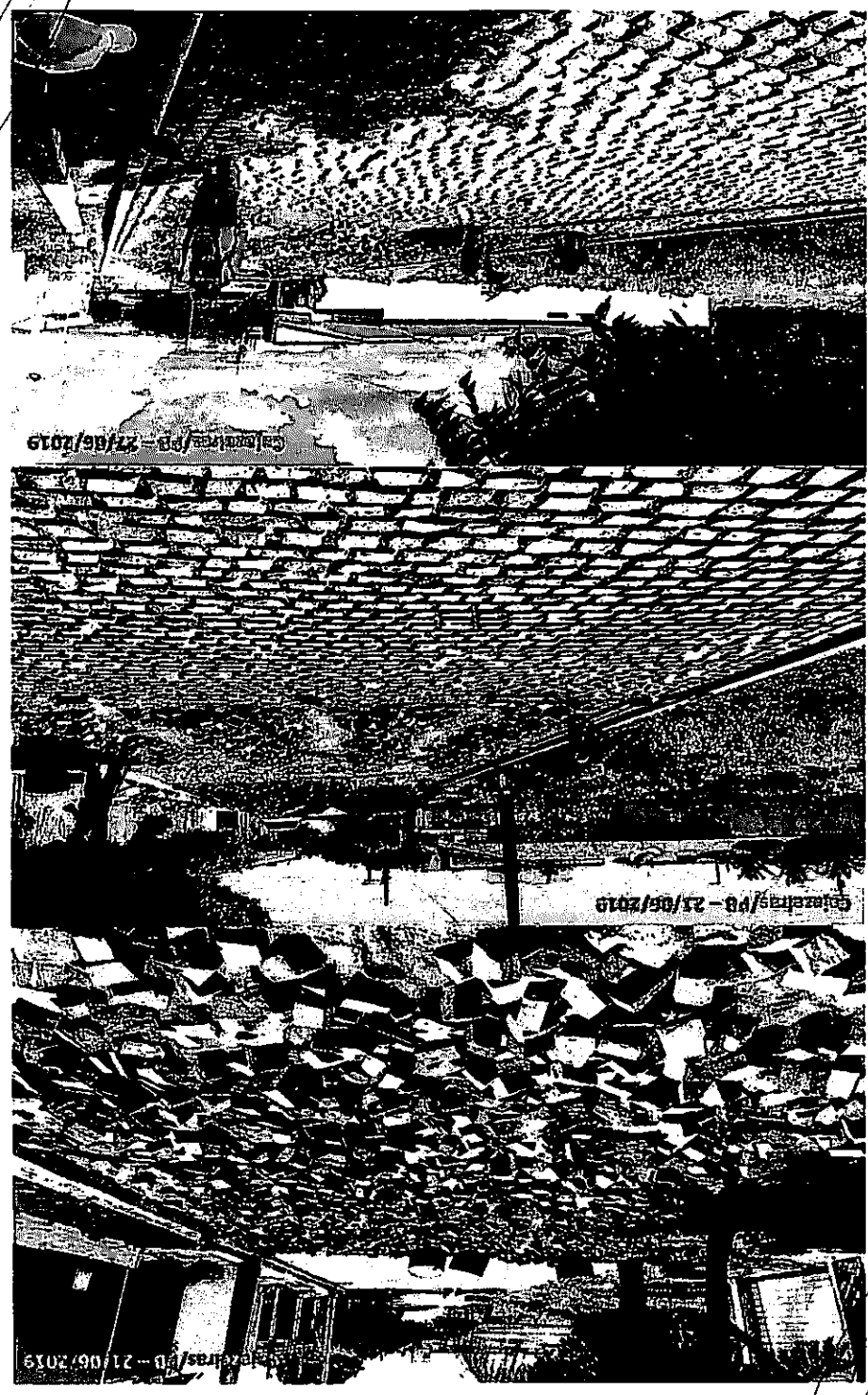

O documento neste ato registrado foi emitido em 03/03/2020 e contém 37 folhas  
Certidão nº 147549/2019  
14/07/2021, 15:51  
Chave de Impressão: CbW68



Este documento encontra-se registrado no Conselho Regional de Engenharia e Agronomia da Paraíba, vinculado à Certidão nº 147549/2019, emitida em 03/03/2020



Cajazeiras/PB - 27/06/2019



Este documento encontra-se registrado no Conselho Regional de Engenharia e Agronomia da Paraíba, vinculado à Certidão nº 147549/2019, emitida em 03/03/2020

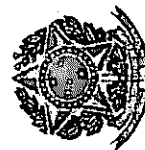

Certidão nº 147549/2019  
14/07/2021, 15:51

Chave de Impressão: CbW68

O documento neste ato registrado foi emitido em 03/03/2020 e contém 37 folhas



Conselho Regional de Engenharia e Agronomia da Paraíba  
Av. Dom Pedro I, 809 - Tambiá - João Pessoa - PB  
Tel: + 55 (83) 3533 2525 E-mail: creapb@creapb.org.br



CREA-  
PB





Este documento encontra-se registrado no Conselho Regional de Engenharia e Agronomia da Paraíba, vinculado à Certidão nº 147549/2019, emitida em 03/03/2020



Certidão nº 147549/2019

14/07/2021, 15:51

Chave de Impressão: CbW68

O documento neste ato registrado foi emitido em 03/03/2020 e contém 37 folhas



Conselho Regional de Engenharia e Agronomia da Paraíba  
 Av. Dom Pedro I, 809 - Tambia - João Pessoa - PB  
 Tel: + 55 (83) 3533 2525 E-mail: creapb@creapb.org.br



CREA-  
PB





Este documento encontra-se registrado no Conselho Regional de Engenharia e Agronomia da Paraíba, vinculado à Certidão nº 147549/2019, emitida em 03/03/2020



Certidão nº 147549/2019

14/07/2021, 15:51

Chave de Impressão: CHW68

O documento neste ato registrado foi emitido em 03/03/2020 e contém 37 folhas

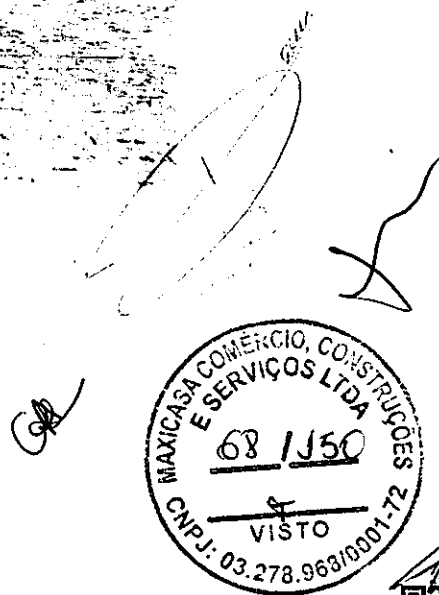

Conselho Regional de Engenharia e Agronomia da Paraíba  
Av. Dom Pedro I, 809 - Tambá - João Pessoa - PB  
Tel: + 55 (83) 3533 2525 E-mail: creapb@creapb.org.br



CREA-PB





Este documento encontra-se registrado no Conselho Regional de Engenharia e Agronomia da Paraíba, vinculado à Certidão nº 147549/2019, emitida em 03/03/2020



Certidão nº 147549/2019

14/07/2021, 16:51

Chave de Impressão: CBW68

O documento neste ato registrado foi emitido em 03/03/2020 e contém 37 folhas



Conselho Regional de Engenharia e Agronomia da Paraíba  
 Av. Dom Pedro I, 809 - Tambá - João Pessoa - PB  
 Tel: + 55 (83) 3533 2525 E-mail: creapb@creapb.org.br



**CREA-  
PB**



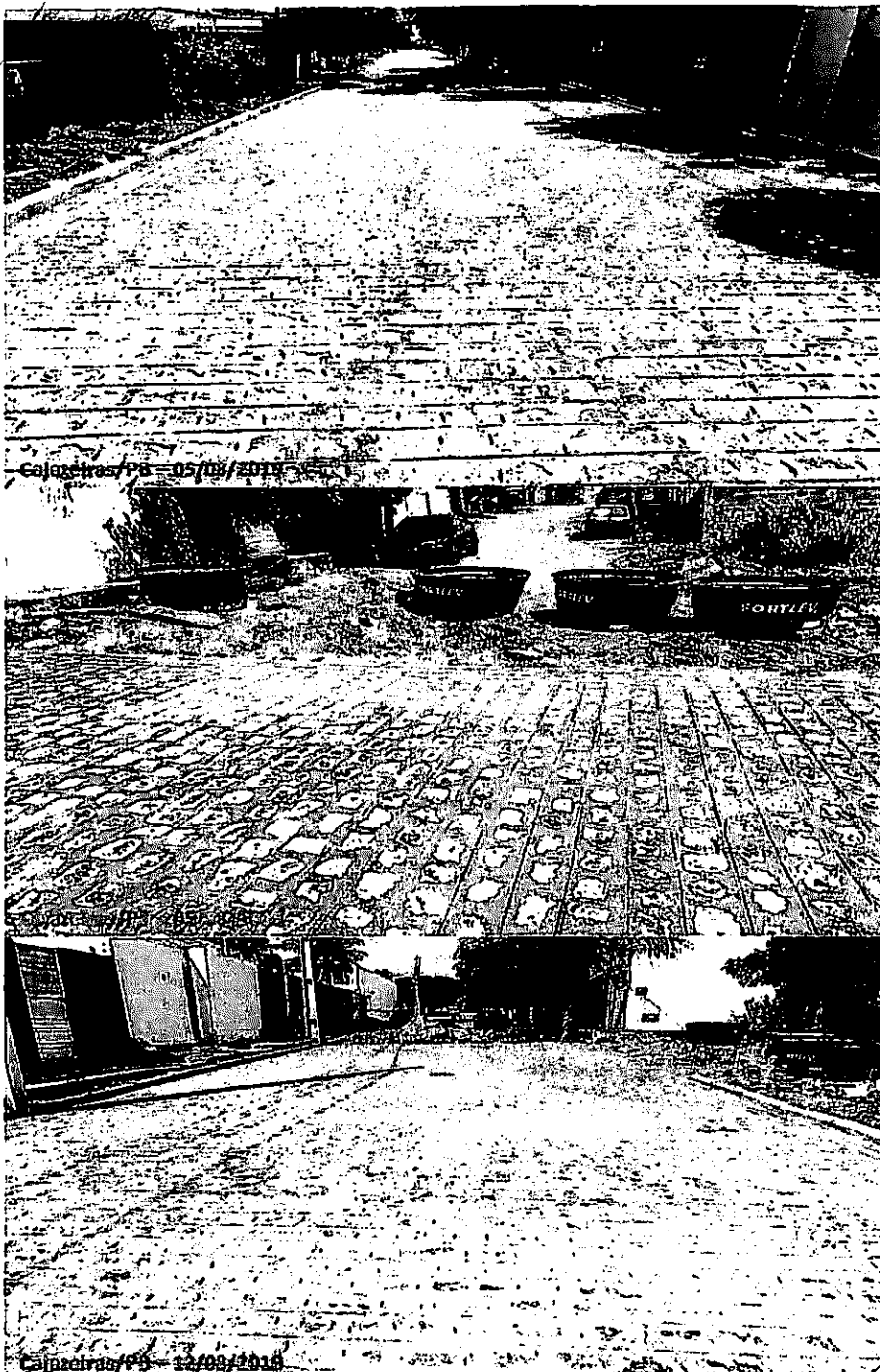

Este documento encontra-se registrado no Conselho Regional de Engenharia e Agronomia da Paraíba, vinculado à Certidão nº 147549/2019, emitida em 03/03/2020



Certidão nº 147549/2019  
14/07/2021, 15:51  
Chave de Impressão: ChW68

O documento neste ato registrado foi emitido em 03/03/2020 e contém 37 folhas





Este documento encontra-se registrado no Conselho Regional de Engenharia e Agronomia da Paraíba, vinculado à Certidão nº 147549/2019, emitida em 03/03/2020



Certidão nº 147549/2019

14/07/2021, 15:51

Chave de Impressão: CbW68

O documento neste ato registrado foi emitido em 03/03/2020 e contém 37 folhas

*Handwritten signature and stamp area.*

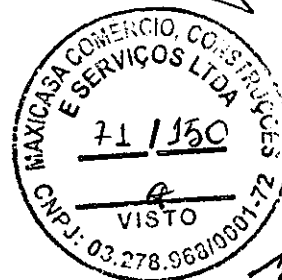

**Conselho Regional de Engenharia e Agronomia da Paraíba**  
Av. Dom Pedro I, 809 - Tambaia - João Pessoa - PB  
Tel + 55 (83) 3533 2525 E-mail: creapb@creapb.org.br



**CREA-PB**







BM 04 - Contrato de Repasse 834700/2016 Ministério do Cidades - Implantação de Pavimentação em Vias Públicas Urbanas - Cajazeiras/PB (Rua João Bernardo de Oliveira - Regularização + Nivelamento)

Este documento encontra-se registrado no Conselho Regional de Engenharia e Agronomia da Paraíba, vinculado à Certidão nº 147549/2019, emitida em 03/03/2020



Certidão nº 147549/2019

14/07/2021, 15:51

Chave de Impressão: CBW68

O documento neste ato registrado foi emitido em 03/03/2020 e contém 37 folhas

*Handwritten signature and scribbles*

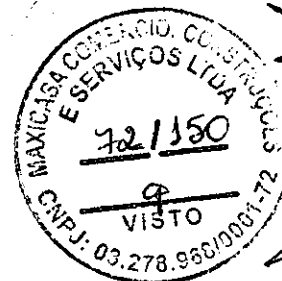

Conselho Regional de Engenharia e Agronomia da Paraíba  
Av. Dom Pedro I, 809 - Tambia - João Pessoa - PB  
Tet: + 55 (83) 3533 2525 E-mail: creapb@creapb.org.br



CREA-  
PB



Impresso em: 14/07/2021, às 15:51

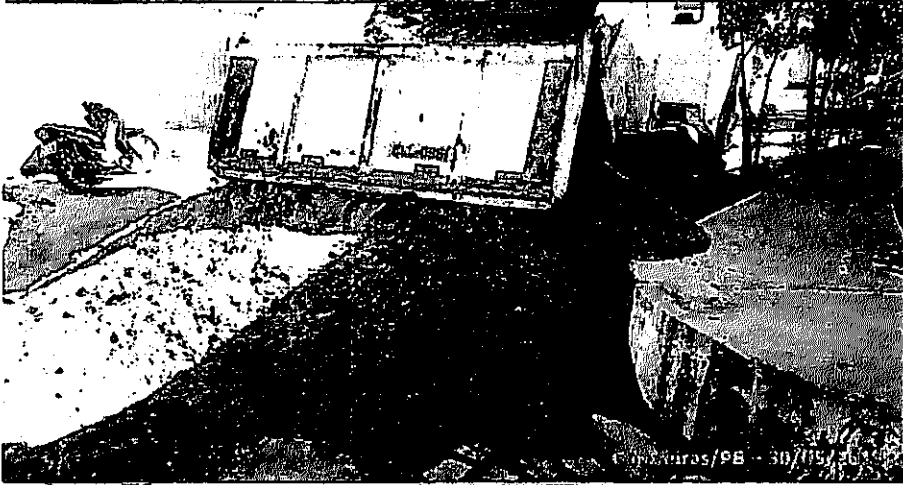

BM 04 - Contrato de Repasse 834700/2016 Ministério do Cidades - Implantação de Pavimentação em Vias Públicas Urbanas - Cajazeiras/PB (Rua João Bernardo de Oliveira - Regularização + Nivelamento)

Este documento encontra-se registrado no Conselho Regional de Engenharia e Agronomia da Paraíba, vinculado à Certidão nº 147549/2019, emitida em 03/03/2020



Certidão nº 147549/2019  
14/07/2021, 15:51

Chave de Impressão: CbW68

O documento neste ato registrado foi emitido em 03/03/2020 e contém 37 folhas



Conselho Regional de Engenharia e Agronomia da Paraíba  
Av. Dom Pedro I, 809 - Tamba - João Pessoa - PB  
Tel: + 55 (83) 3533 2525 E-mail: [creapb@creapb.org.br](mailto:creapb@creapb.org.br)

Impresso em: 14/07/2021, às 15:51

CREA-  
PB



RM 04 - Contrato de Repasse 834700/2016 Ministério do Cidades - Implantação de Pavimentação em Vias Públicas Urbanas - Cajazeiras/PB (Rua João Bernardo de Oliveira - Melo-Flo)



Cajazeiras/PB - 05/06/2019



Cajazeiras/PB - 05/06/2019

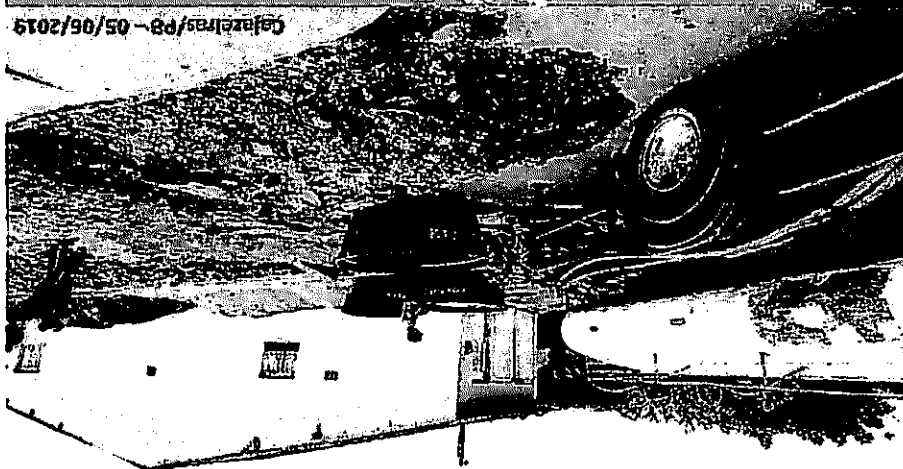

O documento neste ato registrado foi emitido em 03/03/2020 e contém 37 folhas  
Certidão nº 147549/2019  
14/07/2021, 15:51  
Chave de Impressão: C6W68



Este documento encontra-se registrado no Conselho Regional de Engenharia e Agronomia da Paraíba, vinculado à Certidão nº 147549/2019, emitida em 03/03/2020



BM 04 - Contrato de Repasse 834700/2016 Ministério do Cidades - Implantação de Pavimentação em Vias Públicas Urbanas - Cajazeiras/PB (Rua João Bernardo de Oliveira - Melo-Fio)

Este documento encontra-se registrado no Conselho Regional de Engenharia e Agronomia da Paraíba, vinculado à Certidão nº 147549/2019, emitida em 03/03/2020



Certidão nº 147549/2019  
14/07/2021, 15:51

Chave de Impressão: C0W68

O documento neste ato registrado foi emitido em 03/03/2020 e contém 37 folhas

Handwritten signatures and a circular stamp from MAXICASA COMÉRCIO, CONSULTORIA E SERVIÇOS LTDA. The stamp includes the number 75/1450, the word VISTO, and the CNPJ 03.278.968/0001-572.

Conselho Regional de Engenharia e Agronomia da Paraíba  
Av. Dom Pedro I, 809 - Tambia - João Pessoa - PB  
Tel: + 55 (83) 3533 2525 E-mail: creapb@creapb.org.br



CREA-  
PB





BM 04 - Contrato de Repasse 834700/2016 Ministério do Cidades - implantação de Pavimentação em Vias Públicas Urbanas - Cajazeiras/PB (Rua João Bernardo de Oliveira - Pavimentação)

Este documento encontra-se registrado no Conselho Regional de Engenharia e Agronomia da Paraíba, vinculado à Certidão nº 147549/2019, emitida em 03/03/2020



Certidão nº 147549/2019  
14/07/2021, 15:51

Chave de Impressão: CBW68

O documento neste ato registrado foi emitido em 03/03/2020 e contém 37 folhas



Conselho Regional de Engenharia e Agronomia da Paraíba  
Av. Dom Pedro I, 809 - Tambá - João Pessoa - PB  
Tel: + 55 (83) 3533 2525 E-mail: creapb@creapb.org.br



CREA-  
PB



Conselho Regional de Engenharia e Agronomia da Paraíba

Av. Dom Pedro I, 809 - Tamba - João Pessoa - PB  
Tel + 56 (83) 3533 2525 E-mail: cresp@creapb.org.br

Impresso em: 14/07/2021, às 15:51

CREA- PB

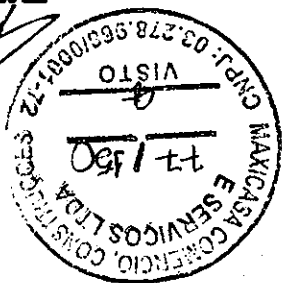

Handwritten signatures and initials

B01 04 - Contrato de Repasse 834700/2016 Ministério do Cidades - Implantação de Pavimentação em Vias Públicas Urbanas - Cajazeiras/PB (Rua João Bernardo de Oliveira - Pavimentação)



Certidão nº 147549/2019  
14/07/2021, 15:51  
Chave de Impressão: C0W68  
O documento neste site registrado foi emitido em 03/03/2020 e contém 37 folhas



Este documento encontra-se registrado no Conselho Regional de Engenharia e Agronomia da Paraíba, vinculado à Certidão nº 147549/2019, emitida em 03/03/2020



Impresso em: 14/07/2021, às 15:51

PB  
CREA-



Conselho Regional de Engenharia e Agronomia da Paraíba  
Av. Dom Pedro I, 809 - Tamba - João Pessoa - PB  
Tel: + 55 (83) 3533 2525 E-mail: creapb@creapb.org.br

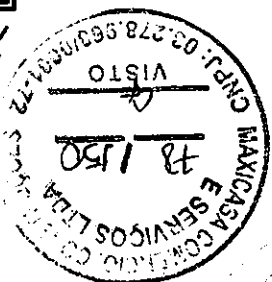

BM 04 - Contrato de Repasse 834700/2016 Ministério do Cidades - Implantação de Pavimentação em Vias Públicas Urbanas - Cajazeiras/PB (Rua João Bernardo de Oliveira - Pavimentação)



O documento neste ato registrado foi emitido em 03/03/2020 e contém 37 folhas  
Certidão nº 147549/2019  
14/07/2021, 15:51  
Chave de Impressão: CWM68



Este documento encontra-se registrado no Conselho Regional de Engenharia e Agronomia da Paraíba, vinculado à Certidão nº 147549/2019, emitida em 03/03/2020

Conselho Regional de Engenharia e Agronomia da Paraíba  
Av. Dom Pedro I, 809 - Tamba - João Pessoa - PB  
Tel: + 55 (83) 3533 2525 E-mail: cresa.pb@creapb.org.br

Impresso em: 14/07/2021, às 15:51

CREA-  
PB



*Handwritten signature*



BM 04 - Contrato de Repasse 834700/2016 Ministério do Cidades - Implantação de Pavimentação em Vias Públicas Urbanas - Cajazeiras/PB (Rua João Bernardo de Oliveira - Pavimentação)

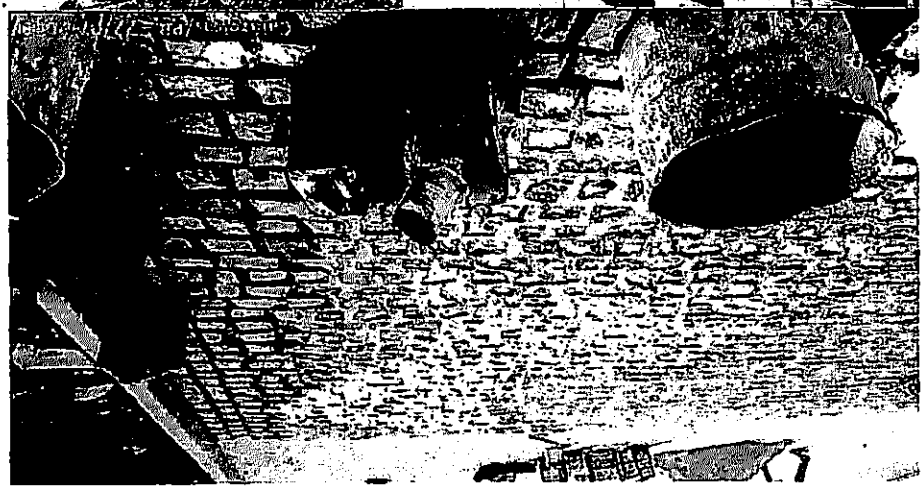
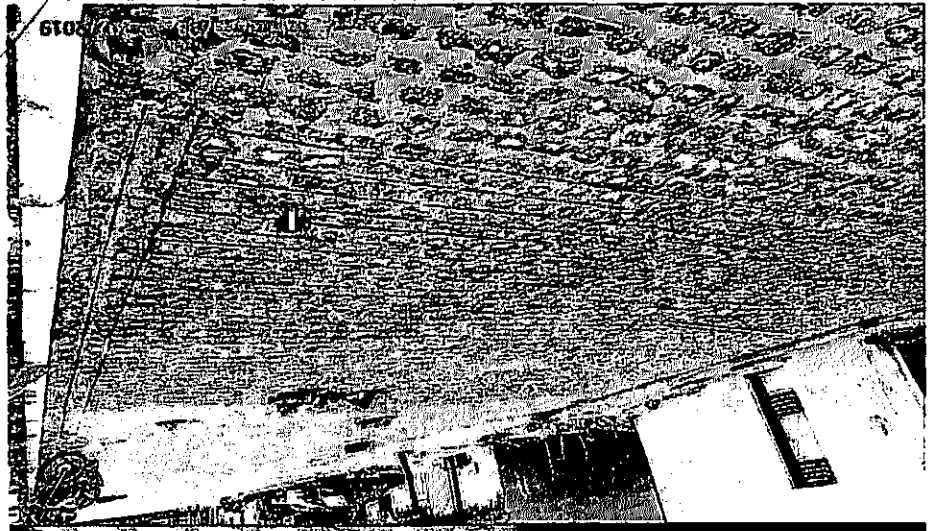

O documento neste ato registrado foi emitido em 03/03/2020 e contém 37 folhas  
Certidão nº 147549/2019  
14/07/2021, 15:51  
Chave de Impressão: CBW68



Este documento encontra-se registrado no Conselho Regional de Engenharia e Agronomia da Paraíba, vinculado à Certidão nº 147549/2019, emitida em 03/03/2020



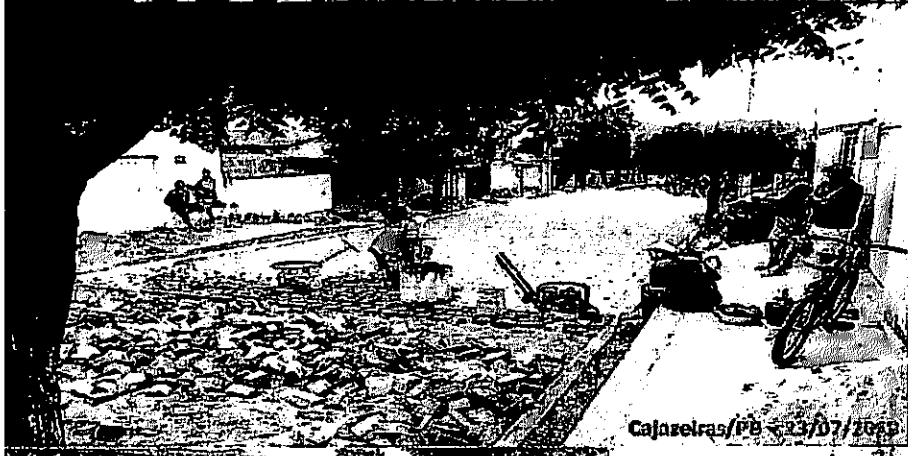

BM 04 - Contrato de Repasse 834700/2016 Ministério do Cidades - Implantação de Pavimentação em Vias Públicas Urbanas - Cajazeiras/PB João Bernardo de Oliveira - Pavimentação)

Este documento encontra-se registrado no Conselho Regional de Engenharia e Agronomia da Paraíba, vinculado à Certidão nº 147549/2019, emitida em 03/03/2020



Certidão nº 147549/2019

14/07/2021, 16:51

Chave de Impressão: C0W68

O documento neste ato registrado foi emitido em 03/03/2020 e contém 37 folhas

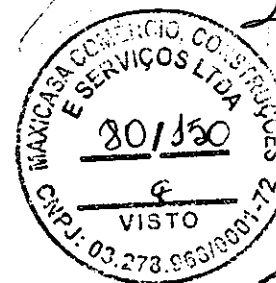

Conselho Regional de Engenharia e Agronomia da Paraíba

Av. Dom Pedro I, 809 - Tamba - João Pessoa - PB  
Tel: + 55 (83) 3533 2525 E-mail: creapb@creapb.org.br

Impresso em: 14/07/2021, 15:51

CREA-  
PB



*[Handwritten signature]*

BM 04 - Contrato de Repasse 834700/2016 Ministério do Cidades - Implantação de Pavimentação em Vias  
Públicas Urbanas - Cajazeiras/PB (Rua João Bernardo de Oliveira - Pavimentação)

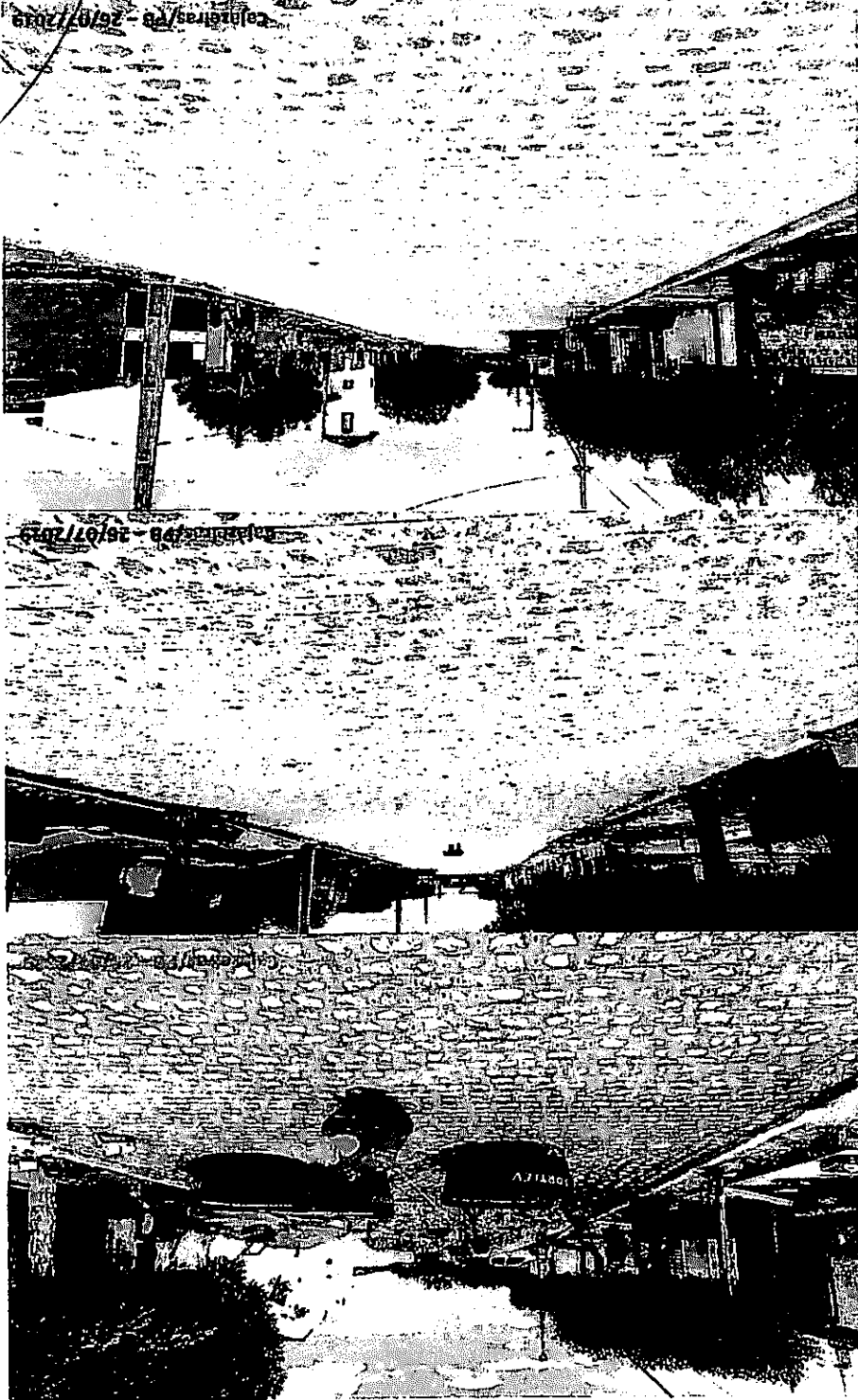

O documento neste ato registrado foi emitido em 03/03/2020 e contém 37 folhas  
Certidão nº 147549/2019  
14/07/2021, 15:51  
Chave de Impressão: C0W68



Este documento encontra-se registrado no Conselho Regional de Engenharia e Agronomia da Paraíba, vinculado à Certidão nº 147549/2019, emitida em 03/03/2020



**ESTADO DA PARAÍBA  
PREFEITURA MUNICIPAL DE CAJAZEIRAS  
SECRETARIA DE GOVERNO E ARTICULAÇÃO POLÍTICA  
GABINETE DA PREFEITA**

**PORTARIA Nº 358 / 2014**

**A PREFEITA MUNICIPAL DE CAJAZEIRAS, ESTADO DA PARAÍBA**, no uso das atribuições que lhe são conferidas pelo artigo 100 da Lei Orgânica do Município c/c Lei Municipal de nº 1.041/93 c/c artigo 37, Inciso II, da Constituição Federal,

**RESOLVE**

Nomear, **DENIS WILLIAN DE SOUZA**, aprovado em Concurso Público, para exercer o cargo de **ENGENHEIRO CIVIL**, com lotação na **Secretaria do Planejamento**, desta Edilidade, servindo-lhe de título a presente Portaria.

**GABINETE DA PREFEITA MUNICIPAL DE CAJAZEIRAS, ESTADO DA PARAÍBA**, em 01 de Agosto de 2014.

  
**Francisca Denise Albuquerque de Oliveira**  
Prefeita Municipal

*Recebido em*  
*13/08/2014*  
*Josefina Felfosa de Lima*  
Secretária de Planejamento  
Portaria nº 282/2013



Este documento encontra-se registrado no Conselho Regional de Engenharia e Agronomia da Paraíba, vinculado à Certidão nº 147549/2019, emitida em 03/03/2020



Certidão nº 147549/2019  
14/07/2021, 15:51  
Chave de Impressão: CBW68

O documento neste ato registrado foi emitido em 03/03/2020 e contém 37 folhas



**MAXICASA COMÉRCIO, CONSTRUÇÕES E SERVIÇOS LTDA**  
**CNPJ. 03.278.968/0001-72**

**ALTERAÇÃO CONTRATUAL Nº 06**

**RAFAELA MARIA DE MEDEIROS SOUZA**, brasileira, solteira, nascida em 29/05/1989, empresária, natural de Cajazeiras-PB, portadora da Cédula de Identidade com o RG sob o nº 3.148.217-SSP/PB, e inscrita no Cadastro Nacional de Pessoas Físicas - CNPF (MF) sob o nº 074.897.864-01, residente e domiciliada na Rua dos Caiapós, S/N, Bairro Jardim Oásis, CEP. 59.067-400, Cajazeiras-PB.

**CARLOS CLAUDIO PIRES MOREIRA**, brasileiro, casado em regime de comunhão parcial de bens, nascido em 20/12/1966, empresário, natural de Sousa-PB, portador da Cédula de Identidade com o RG sob o nº 1.013.228 - SSP-PB, inscrito no Cadastro Nacional de Pessoas Físicas - CNPF (MF) sob o nº 504.510.304-00, residente e domiciliado na Rua dos Caiapós, 431, Apto.404, Bairro Jardim Oásis, CEP. 59.067-400, Cajazeiras-PB.

Únicos sócios da sociedade empresária sob a forma de sociedade empresária limitada, sob a denominação social de **MAXICASA COMÉRCIO, CONSTRUÇÕES E SERVIÇOS LTDA**, com sede na Rod. BR 230, S/N, Zona Rural, CEP. 58.900-000, Cajazeiras-PB, registrado na Junta Comercial do Estado da Paraíba - JUCEP, sob o **NIRE 25200341945**, registro em 14 de julho de 1999, inscrita no cadastro nacional de pessoa jurídica - **CNPJ sob o nº 03278968000172**. **RESOLVEM**, por este instrumento de alteração contratual particular de perfeito e comum acordo e na melhor forma de direito, nos termos da Lei nº 10.406 de 10 de janeiro de 2002, assim, alterar o Contrato Social e Aditivos:

**CLÁUSULA 1ª - SEDE**

A sociedade terá sua sede à **Rua Geraldo Gabriel da Silva, 133 - Térreo - Bairro Jardim Oásis, na cidade de Cajazeiras - Estado da Paraíba, CEP. 58.900-000.**



CERTIFICO O REGISTRO EM 01/04/2019 14:34 SOB Nº 20190041145  
 PROTOCOLO: 190041145 DE 28/01/2019. CÓDIGO DE VERIFICAÇÃO:  
 11901461940. NIRE: 25200341945.  
 MAXICASA COMERCIO CONSTRUÇÕES E SERVIÇOS LTDA

Maria de Fátima Ventura Venâncio  
 SECRETÁRIA-GERAL  
 JOÃO PESSOA, 01/04/2019  
 www.redesim.pb.gov.br



**MAXICASA COMÉRCIO, CONSTRUÇÕES E SERVIÇOS LTDA**  
**CNPJ. 03.278.968/0001-72**

**CLAUSULA 2ª - DO OBJETO SOCIAL**

O Objeto social da sociedade empresária será:

CONSTRUCAO DE EDIFICIOS, CORRETAGEM NA COMPRA E VENDA E AVALIACAO DE IMOVEIS, CONSTRUCAO DE SISTEMA DE ABASTECIMENTO DE AGUA E SISTEMAS DE ESGOTOS SANITARIOS, OBRAS DE URBANIZACAO-RUAS, PRACAS E CALÇADAS, OBRAS DE FUNDACOES, OBRAS DE TERRAPLENAGEM, COLETA DE LIXO URBANO E RURAL, COLETA DE RESIDUOS PERIGOSOS, ATIVIDADES DE LIMPEZA, ADMINISTRACAO E GESTAO DE PESSOAL, SERVICOS DE PINTURA EM OBRAS DE ENGENHARIA CIVIL, INSTALACAO E MANUTENCAO ELETRICA, PERFURACAO E CONSTRUCAO DE POCOS DE AGUA, SERVICOS DE PREPARACAO DE CANTEIROS DE OBRAS, OBRAS DE DRENAGEM, CONSTRUCAO DE INSTALACOES DESPORTIVAS TAIS COMO PISTA DE COMPETICAO, QUADRAS ESPORTIVAS E PISCINAS, MONTAGEM DE ESTRUTURAS METALICAS, FABRICACAO DE ARTEFATOS DE CIMENTO PARA USO NA CONSTRUCAO, CONSTRUCAO DE RODOVIAS, SERVICOS DE PINTURA PARA SINALIZACAO EM PISTAS RODOVIARIAS, FABRICACAO DE PRODUTOS DO REFINO DE PETROLEO, CONSTRUCAO DE PONTES, OBRAS DE ACUDES, CONSTRUCAO DE BARRAGENS, LOCACAO DE MEIOS DE TRANSPORTE, EXCETO AUTOMOVEIS, SEM CONDUTOR, LOCACAO DE AUTOMOVEIS SEM CONDUTOR, LOCACAO DE MAQUINAS E EQUIPAMENTOS PARA CONSTRUCAO SEM OPERADOR, EXCETO ANDAIMES.

**CLAUSULA 3ª - DA RATIFICAÇÃO**

Os sócios ratificam em todos os termos, todas as demais cláusulas e condições de seu Contrato Social e Alterações contratuais, não expressamente modificados por este instrumento de **Alteração Contratual n° 06**, o qual fará parte integrante daquele documento.

**CLÁUSULA 4ª - DA CONSOLIDAÇÃO DO CONTRATADO SOCIAL**

À vista da modificação ora ajustada, consolida-se o Contrato Social e Alterações Contratuais, com a seguinte redação:



CERTIFICO O REGISTRO EM 01/04/2019 14:34 SOB N° 20190041145.  
 PROTOCOLO: 190041145 DE 28/01/2019. CÓDIGO DE VERIFICAÇÃO:  
 11901461940. NIRE: 25200341945.  
 MAXICASA COMÉRCIO CONSTRUÇÕES E SERVIÇOS LTDA

Maria de Fátima Ventura Venâncio  
 SECRETÁRIA-GERAL  
 JOÃO PESSOA, 01/04/2019  
 www.redesim.pb.gov.br

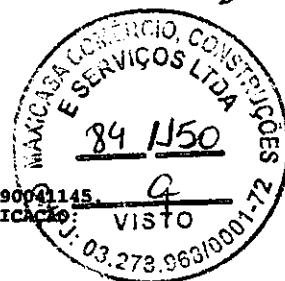

**MAXICASA COMÉRCIO, CONSTRUÇÕES E SERVIÇOS LTDA**  
**CNPJ. 03.278.968/0001-72**

**CONTRATO SOCIAL CONSOLIDADO**  
**MAXICASA COMÉRCIO, CONSTRUÇÕES E SERVIÇOS LTDA**  
**CNPJ. 03.278.968/0001-72**

**RAFAELA MARIA DE MEDEIROS SOUZA**, brasileira, solteira, nascida em 29/05/1989, empresária, natural de Cajazeiras-PB, portadora da Cédula de Identidade com o RG sob o nº 3.148.217-SSP/PB, e inscrita no Cadastro Nacional de Pessoas Físicas - CNPF (MF) sob o nº 074.897.864-01, residente e domiciliada na Rua dos Caiapós, S/N, Bairro Jardim Oásis, CEP. 59.067-400, Cajazeiras-PB.

**CARLOS CLAUDIO PIRES MOREIRA**, brasileiro, casado em regime de comunhão parcial de bens, nascido em 20/12/1966, empresário, natural de Sousa-PB, portador da Cédula de Identidade com o RG sob o nº 1.013.228 - SSP-PB, inscrito no Cadastro Nacional de Pessoas Físicas - CNPF (MF) sob o nº 504.510.304-00, residente e domiciliado na Rua dos Caiapós, 431, Apto.404, Bairro Jardim Oásis, CEP. 59.067-400, Cajazeiras-PB.

Únicos sócios da sociedade empresária sob a forma de sociedade empresária limitada, sob a denominação social de **MAXICASA COMÉRCIO, CONSTRUÇÕES E SERVIÇOS LTDA**, com sede à Rua Geraldo Gabriel da Silva, 133 - Térreo - Bairro Jardim Oásis, na cidade de Cajazeiras - Estado da Paraíba, CEP. 58.900-000, registrado na Junta Comercial do Estado da Paraíba - JUCEP, sob o **NIRE 25200341945**, registro em 14 de julho de 1999, inscrita no cadastro nacional de pessoa jurídica - **CNPJ sob o nº 03.278.968/0001-72**. RESOLVEM, por este instrumento de alteração contratual particular de perfeito e comum acordo e na melhor forma de direito, nos termos da Lei nº 10.406 de 10 de janeiro de 2002, assim, consolidar o Contrato Social e Aditivos:



CERTIFICO O REGISTRO EM 01/04/2019 14:34 SOB Nº 20190041145.  
 PROTOCOLO: 190041145 DE 28/01/2019. CÓDIGO DE VERIFICAÇÃO:  
 11901461940. NIRE: 25200341945.  
**MAXICASA COMERCIO CONSTRUÇÕES E SERVIÇOS LTDA**

Maria de Fátima Ventura Venâncio  
 SECRETÁRIA-GERAL  
 JOÃO PESSOA, 01/04/2019  
 www.redesim.pb.gov.br

**MAXICASA COMÉRCIO, CONSTRUÇÕES E SERVIÇOS LTDA**  
**CNPJ. 03.278.968/0001-72**

**CLÁUSULA 1ª - DA DENOMINAÇÃO SOCIAL E SEDE.**

A sociedade gira sob a denominação social de **MAXICASA COMÉRCIO, CONSTRUÇÕES E SERVIÇOS LTDA**, e tem sede à Rua Geraldo Gabriel da Silva, 133 - Térreo - Bairro Jardim Oásis, na cidade de Cajazeiras - Estado da Paraíba, CEP. 58.900-000.

**CLÁUSULA 2ª - DO OBJETO SOCIAL.**

O Objeto social da sociedade empresária é:

**CONSTRUCAO DE EDIFICIOS, CORRETAGEM NA COMPRA E VENDA E AVALIACAO DE IMOVEIS, CONSTRUCAO DE SISTEMA DE ABASTECIMENTO DE AGUA E SISTEMAS DE ESGOTOS SANITARIOS, OBRAS DE URBANIZACAO-RUAS, PRACAS E CALCADAS, OBRAS DE FUNDACOES, OBRAS DE TERRAPLENAGEM, COLETA DE LIXO URBANO E RURAL, COLETA DE RESIDUOS PERIGOSOS, ATIVIDADES DE LIMPEZA, ADMINISTRACAO E GESTAO DE PESSOAL, SERVICOS DE PINTURA EM OBRAS DE ENGENHARIA CIVIL, INSTALACAO E MANUTENCAO ELETRICA, PERFURACAO E CONSTRUCAO DE POCOS DE AGUA, SERVICOS DE PREPARACAO DE CANTEIROS DE OBRAS, OBRAS DE DRENAGEM, CONSTRUCAO DE INSTALACOES DESPORTIVAS TAIS COMO PISTA DE COMPETICAO, QUADRAS ESPORTIVAS E PISCINAS, MONTAGEM DE ESTRUTURAS METALICAS, FABRICACAO DE ARTEFATOS DE CIMENTO PARA USO NA CONSTRUCAO, CONSTRUCAO DE RODOVIAS, SERVICOS DE PINTURA PARA SINALIZACAO EM PISTAS RODOVIARIAS, FABRICACAO DE PRODUTOS DO REFINO DE PETROLEO, CONSTRUCAO DE PONTES, OBRAS DE ACUDES, CONSTRUCAO DE BARRAGENS, LOCACAO DE MEIOS DE TRANSPORTE, EXCETO AUTOMOVEIS, SEM CONDUTOR, LOCACAO DE AUTOMOVEIS SEM CONDUTOR, LOCACAO DE MAQUINAS E EQUIPAMENTOS PARA CONSTRUCAO SEM OPERADOR, EXCETO ANDAIMES.**

**CLÁUSULA 3ª - DO CAPITAL SOCIAL**

O capital social da sociedade empresária é de R\$ 350.000,00 (trezentos e cinquenta mil reais), representado por 350.000 (trezentos e cinquenta mil) quotas de valor nominal de R\$ 1,00 (um



CERTIFICO O REGISTRO EM 01/04/2019 14:34 SOB Nº 20190041145  
 PROTOCOLO: 190041145 DE 28/01/2019. CÓDIGO DE VERIFICAÇÃO:  
 11901461940. NIRE: 25200341945.  
 MAXICASA COMERCIO CONSTRUÇÕES E SERVIÇOS LTDA

Maria de Fátima Ventura Venâncio  
 SECRETÁRIA-GERAL  
 JOÃO PESSOA, 01/04/2019  
 www.redesim.pb.gov.br



**MAXICASA COMÉRCIO, CONSTRUÇÕES E SERVIÇOS LTDA**  
**CNPJ. 03.278.968/0001-72**

real) cada uma, totalmente integralizado em moeda corrente do país, distribuído da seguinte forma:

a) A sócia **RAFAELA MARIA DE MEDEIROS SOUZA**, fartamente supra qualificada, com 347.000 (trezentas e quarenta e sete mil) quotas de valor nominal R\$ 1,00 (um real) cada uma, no valor total de R\$ 347.000,00 (trezentos e quarenta e sete mil reais), já totalmente integralizado em moeda corrente nacional o que representa 99,14% (noventa e nove vírgula quatorze por cento) do capital social da empresa.

b) O sócio **CARLOS CLAUDIO PIRES MOREIRA**, fartamente supra qualificado, fica com 3.000 (três mil) quotas de valor nominal R\$ 1,00 (um real) cada uma, no valor total de R\$ 3.000,00 (três mil reais), já totalmente integralizado em moeda corrente nacional, o que representa 0,86 (zero vírgula oitenta e seis por cento) do capital social da empresa.

**PARÁGRAFO ÚNICO** - A responsabilidade de cada sócio é restrita ao valor de suas quotas, mas todos respondem solidariamente pela integralização do capital social. (Art. 1.052 do Código Civil - Lei. 10.406/02).

**CLÁUSULA 4ª - PRAZO DE DURAÇÃO DA SOCIEDADE.**

A sociedade iniciou suas atividades em **14 de julho de 1999** e seu prazo de duração da sociedade será por tempo indeterminado.

**CLÁUSULA 5ª - DA RESPONSABILIDADES DO SÓCIO.**

A responsabilidade do sócio é restrita ao valor de suas quotas.

**CLÁUSULA 6ª - DA ADMINISTRAÇÃO E USO DO NOME EMPRESARIAL**

A administração da sociedade cabe a sócia **RAFAELA MARIA DE MEDEIROS SOUZA**, denominada administradora, com os poderes e



CERTIFICO O REGISTRO EM 01/04/2019 14:34 SOB Nº 20190041145  
 PROTOCOLO: 190041145 DE 28/01/2019. CÓDIGO DE VERIFICAÇÃO:  
 11901461940. NIRE: 25200341945.  
 MAXICASA COMERCIO CONSTRUÇÕES E SERVIÇOS LTDA

María de Fátima Ventura Venâncio  
 SECRETÁRIA-GERAL  
 JOÃO FESSOA, 01/04/2019  
 www.redesim.pb.gov.br





**MAXICASA COMÉRCIO, CONSTRUÇÕES E SERVIÇOS LTDA**  
**CNPJ. 03.278.968/0001-72**

atribuições administrativas tais como: Contratar com órgãos públicos e privados; representar a sociedade em licitações; admitir e demitir empregados; gerir receitas e despesas; requerer e assinar todos e qualquer documentos com a Receita Federal e Estadual, órgãos Federais e Estaduais; gerir constas bancarias e assinar todas as demonstrações contábeis; balanço patrimonial, balancetes; autorizado o uso do nome empresarial, vedado, no entanto, em atividades estranhas ao interesse social da sociedade ou assumir obrigações seja em favor de qualquer dos quotistas ou de terceiros, bem como onerar ou alienar bens imóveis da sociedade, sem autorização do outro(a) sócio(a).

**CLÁUSULA 7ª - DA DECLARAÇÃO DE DESIMPEDIMENTO**

A Administradora(es) declara(m), sob as penas da lei, de que está(ão) **desimpedido(a) (s)** de exercer a administração da sociedade, por lei especial, ou em virtude de condenação criminal, ou por se encontrar(em) sob os efeitos dela, a pena que vede, ainda que temporariamente, o acesso a cargos públicos; ou por crime falimentar, de prevaricação, peita ou suborno, concussão, peculato, ou contra a economia popular, contra o sistema financeiro nacional, contra normas de defesa da concorrência, contra as relações de consumo, fé pública, ou a propriedade.

**CLÁUSULA 8ª - DA RETIRADA "PRO - LABORE"**

O (a) sócio(a) poderá, de comum acordo, fixar uma retirada mensal pelo exercício da administração, a título de "pró-labore", observadas as disposições regulamentares pertinentes.



CERTIFICO O REGISTRO EM 01/04/2019 14:34 SOB Nº 20190041145.  
 PROTOCOLO: 190041145 DE 28/01/2019. CÓDIGO DE VERIFICAÇÃO:  
 11901461940. NIRE: 25200341945.  
 MAXICASA COMERCIO CONSTRUÇÕES E SERVIÇOS LTDA

Maria de Fátima Ventura Venâncio  
 SECRETÁRIA-GERAL  
 JOÃO PESSOA, 01/04/2019  
 www.redesim.pb.gov.br



**MAXICASA COMÉRCIO, CONSTRUÇÕES E SERVIÇOS LTDA**  
**CNPJ. 03.278.968/0001-72**

**CLÁUSULA 9ª - DO TÉRMINO DO EXERCÍCIO SOCIAL E DOS LUCROS  
E/OU PREJUÍZOS**

Ao término de cada exercício social, em 31 de dezembro, haverá por parte dos sócios quotistas a elaboração do inventário, do balanço patrimonial e do balanço de resultado econômico, cabendo aos sócios, na proporção de suas quotas, os lucros e/ou perdas apurados.

**CLÁUSULA 10ª - DA CESSÃO DE QUOTAS**

As quotas são indivisíveis e não poderão ser cedidas ou transferidas a terceiros sem o consentimento do outro sócio, a quem fica assegurado, em igualdade de condições e preço direito de preferência para a sua aquisição se postas à venda, formalizando, se realizada a cessão delas, a alteração contratual pertinente.

**CLÁUSULA 11ª - DELIBERAÇÕES SOCIAIS**

As deliberações dos sócios, obedecido ao disposto no art. 1010 do Código Civil/2002, serão tomadas em reunião ou em assembléia, conforme previsto no contrato social, devendo ser convocadas pelos administradores nos casos previstos em lei ou no contrato.

**§ Único** - A reunião ou assembléia tornam-se dispensáveis quando todos os sócios decidirem por escrito, através de alteração contratual, sobre a matéria que seria objeto delas.

**CLÁUSULA 12ª - DAS FILIAIS E OUTRAS DEPENDÊNCIAS**

A sociedade poderá a qualquer tempo, abrir ou fechar filial ou outra dependência, mediante alteração contratual assinada por todos os sócios.



CERTIFICO O REGISTRO EM 01/04/2019 14:34 SOB Nº 20190041145.  
PROTOCOLO: 190041145 DE 28/01/2019. CÓDIGO DE VERIFICAÇÃO:  
11901461940. NIRE: 25200341945.  
MAXICASA COMÉRCIO CONSTRUÇÕES E SERVIÇOS LTDA

Maria de Fátima Ventura Venâncio  
SECRETÁRIA-GERAL  
JOÃO PESSOA, 01/04/2019  
www.redesim.pb.gov.br

**MAXICASA COMÉRCIO, CONSTRUÇÕES E SERVIÇOS LTDA**  
**CNPJ. 03.278.968/0001-72**

**CLÁUSULA 13ª - DISSOLUÇÃO DA SOCIEDADE**

Falecendo ou interditado qualquer sócio, a inabilitação e qualquer outra situação que implique em dissolução da sociedade, permitirão ao(s) sócio(s) remanescente(s) a continuidade da empresa e suas atividades com os herdeiros, sucessores e o incapaz ou admitir(em) novo(s) sócio(s). Não sendo possível ou inexistindo interesse destes ou do(s) sócio(s) remanescente(s), o valor de seus haveres será apurado e liquidado com base na situação patrimonial da sociedade, à data da resolução, verificada em balanço especialmente levantado.

**§ Único** - O mesmo procedimento será adotado em outros casos em que a sociedade se resolva em relação a seu sócio.

**CLÁUSULA 14ª - DA REALIZAÇÃO DA ASSEMBLÉIA**

Nos quatro meses seguintes ao término do exercício social, os sócios deliberarão sobre as contas e designarão administrador(es) quando for o caso. (Artigos 1.071 e 1.072, Parag. 2.º e Art. 1.078, CC/2002).

**CLÁUSULA 15ª - DA RESOLUÇÃO DA SOCIEDADE EM RELAÇÃO A SÓCIOS MINORITÁRIOS**

Ressalvado o disposto no art. 1.030 do Código Civil/2002, quando a maioria dos sócios, representativa de mais da metade do capital social, entender que um ou mais sócios estão pondo em risco a continuidade da empresa, em virtude de atos de inegável gravidade, poderá excluí-los da sociedade, mediante alteração do contrato social, desde que prevista neste a exclusão por justa causa.

**§ Único** - A exclusão somente poderá ser determinada em reunião especialmente convocada para esse fim, ciente o acusado em tempo hábil para permitir seu comparecimento e o exercício do direito de defesa.

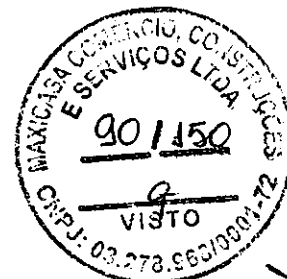

CERTIFICO O REGISTRO EM 01/04/2019 14:34 SOB Nº 20190041145.  
 PROTOCOLO: 190041145 DE 28/01/2019. CÓDIGO DE VERIFICAÇÃO:  
 11901461940. NIRE: 25200341945.  
 MAXICASA COMERCIO CONSTRUÇÕES E SERVIÇOS LTDA

Maria de Fátima Ventura Venâncio  
 SECRETÁRIA-GERAL  
 JOÃO PESSOA, 01/04/2019  
 www.redesim.pb.gov.br

**MAXICASA COMÉRCIO, CONSTRUÇÕES E SERVIÇOS LTDA**  
**CNPJ. 03.278.968/0001-72**

§ Único - Cópia da Ata, autenticada pelos administradores ou pela mesa, será, nos 20 dias subsequentes à reunião, apresentada à Junta Comercial para arquivamento.

**CLÁUSULA 16ª - DO FORO**

Fica eleito o foro desta Comarca de Cajazeiras - PB, para o exercício e o cumprimento dos direitos e obrigações resultantes deste contrato.

E, estando os sócios justos e contratados assinam este instrumento, em via única.

Cajazeiras - PB, 23 de janeiro de 2019.

**ASSINATURAS/NOMES DOS SÓCIOS:**



*Carlos Claudio Pires Moreira*  
 CARLOS CLAUDIO PIRES MOREIRA  
 SÓCIO



*Rafaela Maria de Medeiros Souza*  
 RAFAELA MARIA DE MEDEIROS SOUZA  
 SÓCIA-ADMINISTRADORA

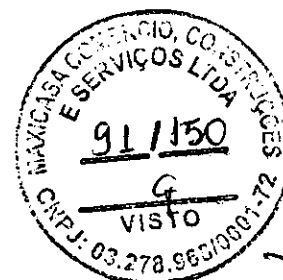

CERTIFICO O REGISTRO EM 01/04/2019 14:34 SOB Nº 20190041145.  
 PROTOCOLO: 190041145 DE 28/01/2019. CÓDIGO DE VERIFICAÇÃO:  
 11901461940. NIRE: 25200341945.  
 MAXICASA COMÉRCIO CONSTRUÇÕES E SERVIÇOS LTDA



Maria de Fátima Ventura Venâncio  
 SECRETÁRIA-GERAL  
 JOÃO PESSOA, 01/04/2019  
 www.redesim.pb.gov.br

**CARTORIO DE 1º OFÍCIO "DIMAS ANDRIOLA".**

Reconheço (POR AUTENTICIDADE) a Firma de: **CARLOS CLAUDIO PIRES MORAIRA. EM TEST. DA VERDADE, DOU FÉ. CAJAZEIRAS -PB, 29/03/2019.**

**RENELITA DA ROCHA MOÉSIA**  
Selo Digital de Assinatura Tipo Normal B-AU/2006-KTES  
Confira os dados do site em <https://selodigital.pb.jus.br>  
EMOLLIM. R\$: 11.38 FARPEN R\$: 0.29 FEPJ R\$: 2.27

*Renelita da R. Moésia*  
**ESCREVENTE AUTORIZADA**

**CARTORIO DE 1º OFÍCIO "DIMAS ANDRIOLA".**

Reconheço (POR AUTENTICIDADE) a Firma de: **SAPANELA MARIA NEDEIRAS DE SOUSA. EM TEST. DA VERDADE, DOU FÉ. CAJAZEIRAS -PB, 29/03/2019.**

**RENELITA DA ROCHA MOÉSIA**  
Selo Digital de Assinatura Tipo Normal B-AU/2006-KTES  
Confira os dados do site em <https://selodigital.pb.jus.br>  
EMOLLIM. R\$: 11.38 FARPEN R\$: 0.29 FEPJ R\$: 2.27

*Renelita da R. Moésia*  
**ESCREVENTE AUTORIZADA**

**CARTÓRIO DIMAS ANDRIOLA  
1º OFÍCIO**



**René Moésia - TABELIÃO**  
**Robellita da Rocha Alves Moésia**  
**TABELIÃ SUBSTITUTA**

**Renelita da Rocha Moésia, ESCREVENTE**

**CERTIFICO O REGISTRO EM 01/04/2019 14:34 SOB Nº 20190041145.**  
**PROTOCOLO: 190041145 DE 28/01/2019. CÓDIGO DE VERIFICAÇÃO:**  
**11901461940. NIRE: 25200341945.**  
**MAXICASA COMERCIO CONSTRUÇÕES E SERVIÇOS LTDA**

**Maria de Fátima Ventura Venâncio**  
**SECRETÁRIA-GERAL**  
**JOÃO PESSOA, 01/04/2019**  
**www.redesim.pb.gov.br**



*Handwritten initials*



República Federativa do Brasil  
Conselho Federal de Engenharia e Agronomia  
Carteira de Identidade Profissional

Registro Nacional  
160161880-8

Nome  
CARLOS CLAUDIO PIRES MOREIRA

Filiação  
HYGINO PIRES FERREIRA  
FRANCISCA MOREIRA DA SILVA

C.P.F. Documento de Identidade Tipo Sang.  
504.510.304-00 1013228 SSP/PB O+

Nascimento Naturalidade UF Nacionalidade  
20/12/1966 SOUSA PB BRASILEIRA

Crea de Registro Entab. Data de Registro  
CREA-PB 25/05/2015 14/06/1995

Ass. Presidente Registro no Crea  
*Carlos Claudio Pires Moreira* 65320 PB

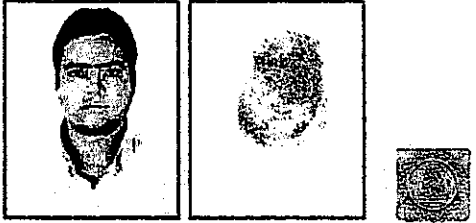

Título Profissional  
Engenheiro Civil

Ass. do Profissional  
*Carlos Claudio Pires Moreira*

Vale como Documento de Identidade e tem Fé Pública (5ª do art. 63 da Lei nº 5194 de 24/12/66 e Lei nº 6205 de 07/05/73)



CARTÓRIO AZEVEDO BASTOS 1º OFÍCIO DE REGISTRO CIVIL DAS PESSOAS NATURAIS E TABELIONATO DE NOTAS - Código CNJ 68.870-0

**Autenticação Digital**

De acordo com os artigos 1º, 3º e 7º inc. Vº, 41 e 52 da Lei Federal 8.035/1994 e Art. 6º inc. XII da Lei Estadual 6.724/2008 adotando a presente imagem digitalizada, comprovada pela documentação apresentada e conferida neste ato. O referido é verdade. Dou fé

Cód. Autenticação: 54141711171422400968-1; Data: 17/11/2017 14:28:27

Selo Digital de Fiscalização Tipo Normal C: AGB02061-J61F;  
Valor Total do Ato: R\$ 4,12

Des. Valdir de Miranda Cavalcanti Titular  
Confira os dados do ato em: <https://selodigital.tjpb.jus.br>

REPÚBLICA FEDERATIVA DO BRASIL  
ESTADO DA PARAÍBA  
CARTÓRIO AZEVEDO BASTOS  
FUNDADO EM 1888

PRIMEIRO REGISTRO CIVIL DE NASCIMENTO E ÓBITOS E PRIVATIVO DE CASAMENTOS, INTERDIÇÕES E TUTELAS DA COMARCA DE JOÃO PESSOA

Av. Epitácio Pessoa, 1145 Bairro dos Estados 58030-00, João Pessoa PB  
Tel.: (83) 3244-5404 / Fax: (83) 3244-5484  
<http://www.azevedobastos.not.br>  
E-mail: cartorio@azevedobastos.not.br



**DECLARAÇÃO DE SERVIÇO DE AUTENTICAÇÃO DIGITAL**

O Bel. Válber Azevêdo de Miranda Cavalcanti, Oficial do Primeiro Registro Civil de Nascimentos e Óbitos e Privativo de Casamentos, Interdições e Tutelas com atribuição de autenticar e reconhecer firmas da Comarca de João Pessoa Capital do Estado da Paraíba, em virtude de Lei, etc...

DECLARO ainda que, para garantir transparência e segurança jurídica de todos os atos oriundos da atividade Notarial e Registral no Estado da Paraíba, foi instituído pela Lei Nº 10.132, de 06 de novembro de 2013, a aplicação obrigatória de um Selo Digital de Fiscalização Extrajudicial em todos os atos de notas e registro, composto de um código único (por exemplo: Selo Digital: ABC12345-X1X2) e dessa forma, cada autenticação processada pela nossa Serventia pode ser verificada e confirmada tantas vezes quanto for necessário através do site do Tribunal de Justiça do Estado da Paraíba, endereço <https://corregedoria.tjpb.jus.br/selo-digital/>.

A autenticação digital do documento faz prova de que, na data e hora em que ela foi realizada, a empresa MAXICASA COMERCIO CONSTRUCOES E SERVICOS LTDA tinha posse de um documento com as mesmas características que foram reproduzidas na cópia autenticada, sendo da empresa MAXICASA COMERCIO CONSTRUCOES E SERVICOS LTDA a responsabilidade, única e exclusiva, pela idoneidade do documento apresentado a este Cartório.

Nesse sentido, declaro que a MAXICASA COMERCIO CONSTRUCOES E SERVICOS LTDA assumiu, nos termos do artigo 8º, §1º, do Decreto nº 10.278/2020, que regulamentou o artigo 3º, inciso X, da Lei Federal nº 13.874/2019 e o artigo 2º-A da Lei Federal 12.682/2012, a responsabilidade pelo processo de digitalização dos documentos físicos, garantindo perante este Cartório e terceiros, a sua autoria e integridade.

De acordo com o disposto no artigo 2º-A, §7º, da Lei Federal nº 12.682/2012, o documento em anexo, identificado individualmente em cada Código de Autenticação Digital ou na referida sequência, poderá ser reproduzido em papel ou em qualquer outro meio físico.

Esta DECLARAÇÃO foi emitida em 08/02/2022 15:30:01 (hora local) através do sistema de autenticação digital do Cartório Azevedo Bastos, de acordo com o Art. 1º, 10º e seus §§ 1º e 2º da MP 2200/2001, como também, o documento eletrônico autenticado contendo o Certificado Digital do titular do Cartório Azevedo Bastos, poderá ser solicitado diretamente a empresa MAXICASA COMERCIO CONSTRUCOES E SERVICOS LTDA ou ao Cartório pelo endereço de e-mail [autentica@azevedobastos.not.br](mailto:autentica@azevedobastos.not.br) Para informações mais detalhadas deste ato, acesse o site <https://autdigital.azevedobastos.not.br> e informe o Código de Autenticação Digital

Esta Declaração é válida por tempo indeterminado e está disponível para consulta em nosso site.

¹Código de Autenticação Digital: 54141711171422400968-1

²Legislações Vigentes: Lei Federal nº 8.935/94, Lei Federal nº 10.406/2002, Medida Provisória nº 2200/2001, Lei Federal nº 13.105/2015, Lei Estadual nº 8.721/2008, Lei Estadual nº 10.132/2013, Provimento CGJ Nº 003/2014 e Provimento CNJ Nº 100/2020.

O referido é verdade, dou fé.

**CHAVE DIGITAL**

00005b1d734fd94f057f2d69fe6bc05b9dacd8104198f88a7f7008a8525172ca2ec86be48f37dd38d4161fbd67a4f29c34391dbadc5a38f192c984985a942f5d3e2e8f631bd9336ed25b8162aef8782



Presidência da República  
Casa Civil  
Medida Provisória Nº 2.200-2,  
de 24 de agosto de 2001.





ESTADO DA PARAÍBA  
 PREFEITURA MUNICIPAL DE SÃO JOSÉ DE PIRANHAS  
 COMISSÃO PERMANENTE DE LICITAÇÃO

TOMADA DE PREÇOS Nº 00002/2022

OBJETO: CONTRATAÇÃO DE EMPRESA PARA EXECUÇÃO DOS SERVIÇOS DE IMPLANTAÇÃO DE PAVIMENTAÇÃO EM PARALELEPÍPEDOS NO BAIRRO SÃO SEBASTIÃO, NO MUNICÍPIO DE SÃO JOSÉ DE PIRANHAS-PB.

MAXICASA COMÉRCIO CONSTRUÇÕES E SERVIÇOS LTDA

CNPJ Nº 03.278.968/00001-72

INSCRIÇÃO ESTADUAL Nº 16.125.467-5

RUA GERALDO GABRIEL DA SILVA, 133 - JARDIM OÁSIS - CAJAZEIRAS - PARAÍBA

# QUALIFICAÇÃO

## ECONÔMICA

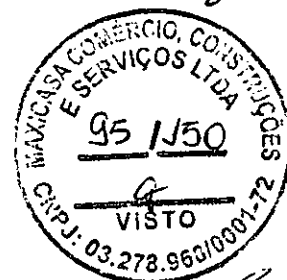

Cajazeiras/PB, 11 de Fevereiro de 2022.

CNPJ Nº 03.278.968/0001-72



**TERMO DE ABERTURA**

Contém o presente livro 331 páginas, eletronicamente numeradas de 1 a 331 em uma via, todas elas já escrituradas e servirá como Livro Diário nº 012, referente ao período 01/01/2020 a 31/12/2020, com encerramento do exercício social em 31/12/2020, da firma **MAXICASA COMERCIO CONSTRUÇOES E SERVICOS LTDA**, estabelecida no(a) R GERALDO GABRIEL DA SILVA , nº 133, TERREO, bairro JARDIM OASIS, CEP 58900-000, cidade Cajazeiras, estado PB, inscrita no C.N.P.J. 03.278.968/0001-72 e registrada no(a) JUNTA COMERCIAL DO ESTADO DA PARAIBA sob o nº 25200341945 por despacho de 16/07/1999.

Cajazeiras-PB, 1 de Janeiro de 2020

**RAFAELA MARIA MEDEIROS DE SOUZA**  
SÓCIA-ADMINISTRADORA  
CPF. 074.897.864-01  
RG. 3.148.217 SSP/PB

**ALUISIO DANTAS VIEIRA**  
CONTADOR  
CPF. 020.648.014-80  
RG. 189.899-2 SSP-PB  
CRC-RN 010486/O-7



**Balço Patrimonial**

Fortes Contábil

Empresa: MAXICASA COMERCIO CONSTRUCOES E SERVICOS LTDA - CNPJ: 03.278.968/0001-72  
NIRE: 25200341945 - Data: 16/07/1999

Endereço: R GERALDO GABRIEL DA SILVA , Complemento: TERREO, N.º: 133,  
Bairro: JARDIM OASIS, Cidade: Cajazeiras, Estado: PB, CEP: 58900000, Telefone: (83) 91142624

Conta	Descrição	31/12/2020	31/12/2019
1	*** Ativo ***	2.780.072,26 D	1.684.216,92 D
1.01	Ativo Circulante	2.692.704,26 D	1.683.584,92 D
1.01.01	Disponibilidades	292.915,70 D	281.768,92 D
1.01.01.01	Numerários em Espécie	284.384,36 D	281.768,92 D
1.01.01.01.01	Caixa Geral	284.384,36 D	281.768,92 D
1.01.01.01.01.0001	Caixa	284.384,36 D	281.768,92 D
1.01.01.02	Bancos	8.531,34 D	0,00
1.01.01.02.01	CONTA CORRENTE	8.531,34 D	0,00
1.01.01.02.01.0001	BANCO DO BRASIL	122,20 D	0,00
1.01.01.02.01.0002	Capitalização Ourocap BB	8.409,14 D	0,00
1.01.05	Créditos	243.610,84 D	118.301,85 D
1.01.05.01	Créditos com Terceiros	243.610,84 D	118.301,85 D
1.01.05.01.05	Impostos e Contribuições a Recuperar	243.610,84 D	118.301,85 D
1.01.05.01.05.0020	INSS RET SOBRE FATURA DE NF	243.610,84 D	118.301,85 D
1.01.15	Estoques	2.156.177,72 D	1.283.514,15 D
1.01.15.01	Estoques em Estabelecimentos Próprios	2.156.177,72 D	1.283.514,15 D
1.01.15.01.02	Estoques de Materiais	754.565,71 D	471.064,15 D
1.01.15.01.02.0001	Materiais para Uso em Obras	754.565,71 D	471.064,15 D
1.01.15.01.05	Serviços em Andamento	1.401.612,01 D	812.450,00 D
1.01.15.01.05.0001	Serviços em Andamento	1.401.612,01 D	812.450,00 D
1.07	Ativo não Circulante	87.368,00 D	632,00 D
1.07.04	Imobilizado	87.368,00 D	632,00 D
1.07.04.01	Bens em Operação	162.820,00 D	72.820,00 D
1.07.04.01.01	Bens Utilizados na Produção e/ou Prestação de Serviços	162.820,00 D	72.820,00 D
1.07.04.01.01.0001	Terrenos	80.000,00 D	0,00
1.07.04.01.01.0003	Equipamentos, Máquinas e Instalações Industriais	66.500,00 D	66.500,00 D
1.07.04.01.01.0006	Equipamentos de Processamento de Dados	16.320,00 D	6.320,00 D
1.07.04.21	(-) Depreciações, Amortizações e Quotas de Exaustão	75.452,00 C	72.188,00 C
1.07.04.21.01	(-) Bens Utilizados na Produção e/ou Prestação de Serviços	75.452,00 C	72.188,00 C

Sob as penas da Lei, declaramos que as informações aqui contidas são verdadeiras e nos responsabilizamos por todas elas;

As informações foram extraídas das páginas nº 321 à 330 do Livro Diário nº 12, registrado na Junta Comercial do Estado da Paraíba sob a autenticidade nº 12104341740 em 21/06/2021, protocolo 211476587.

A empresa não possui Conselho Fiscal instalado;

A empresa não possui Auditoria Independente.

Cajazeiras-PB, 21 de Junho de 2021

RAFAELA MARIA MEDEIROS DE SOUZA  
SÓCIA-ADMINISTRADORA  
CPF. 074.897.864-01  
RG. 3.148.217 SSP/PB

ALUISIO DANTAS VIEIRA  
CONTADOR  
CPF. 020.648.014-80  
RG. 189.899-2 SSP-PB  
CRC-RN 010486/O-7

Continua...



**Balanco Patrimonial**

Fortes Contábil

Empresa: MAXICASA COMERCIO CONSTRUCOES E SERVICOS LTDA - CNPJ: 03.278.968/0001-72  
 NIRE: 25200341945 - Data: 16/07/1999

Endereço: R GERALDO GABRIEL DA SILVA , Complemento: TERREO, N.º: 133,  
 Bairro: JARDIM OASIS, Cidade: Cajazeiras, Estado: PB, CEP: 58900000, Telefone: (83) 91142624

Conta	Descrição	31/12/2020	31/12/2019
1.07.04.21.01.0001	(-) Deprec. Acumulada - Equip., Máquinas e Inst. Industriais	66.500,00 C	66.500,00 C
1.07.04.21.01.0002	(-) Depreciação Acumulada - Equipamento de Processamento	8.952,00 C	5.688,00 C

Sob as penas da Lei, declaramos que as informações aqui contidas são verdadeiras e nos responsabilizamos por todas elas;  
 As informações foram extraídas das páginas nº 321 à 330 do Livro Diário nº 12, registrado na Junta Comercial do Estado da Paraíba sob a autenticidade nº 12104341740 em 21/06/2021, protocolo 211476587.  
 A empresa não possui Conselho Fiscal instalado;  
 A empresa não possui Auditoria Independente.

Cajazeiras-PB, 21 de Junho de 2021

RAFAELA MARIA MEDEIROS DE SOUZA  
 SÓCIA-ADMINISTRADORA  
 CPF. 074.897.864-01  
 RG. 3.148.217 SSP/PB

ALUISIO DANTAS VIEIRA  
 CONTADOR  
 CPF. 020.648.014-80  
 RG. 189.899-2 SSP-PB  
 CRC-RN 010486/O-7

Continua...



**Balço Patrimonial**

Fortes Contábil

Empresa: MAXIGASA COMERCIO CONSTRUÇOES E SERVICOS LTDA - CNPJ: 03.278.968/0001-72  
NIRE: 25200341945 - Data: 16/07/1999

Endereço: R GERALDO GABRIEL DA SILVA , Complemento: TERREO, N.º: 133,  
Bairro: JARDIM OASIS, Cidade: Cajazeiras, Estado: PB, CEP: 58900000, Telefone: (83) 91142624

Conta	Descrição	31/12/2020	31/12/2019
2	*** Passivo ***	2.780.072,26 C	1.684.216,92 C
2.01	Passivo Circulante	268.240,85 C	144.523,22 C
2.01.01	Obrigações de Curto Prazo	268.240,85 C	144.523,22 C
2.01.01.01	Fornecedores	55.884,41 C	15.884,41 C
2.01.01.01.01	Fornecedores Nacionais	55.884,41 C	15.884,41 C
2.01.01.01.01.0001	Fornecedores Diversos	55.884,41 C	15.884,41 C
2.01.01.03	Obrigações Trabalhistas, Previdenciárias e Fiscais	212.356,44 C	128.638,81 C
2.01.01.03.01	Obrigações Trabalhistas e Previdenciárias	15.623,86 C	25.429,58 C
2.01.01.03.01.0001	INSS a Recolher	5.556,15 C	14.759,19 C
2.01.01.03.01.0002	FGTS a Recolher	10.067,71 C	10.670,39 C
2.01.01.03.03	Obrigações Fiscais	196.732,58 C	103.209,23 C
2.01.01.03.03.0004	PIS a Recolher	6.503,01 C	5.108,13 C
2.01.01.03.03.0005	COFINS a Recolher	33.013,43 C	23.575,60 C
2.01.01.03.03.0006	IRPJ a Recolher	40.142,22 C	11.879,51 C
2.01.01.03.03.0007	CSLL a Recolher	21.698,95 C	10.664,49 C
2.01.01.03.03.0008	IRRF a Recolher	357,09 C	357,09 C
2.01.01.03.03.0022	Parcelamento PIS a Recolher	17.023,42 C	8.213,98 C
2.01.01.03.03.0023	Parcelamento COFINS a Recolher	37.594,63 C	22.283,72 C
2.01.01.03.03.0024	Parcelamento IRPJ a Recolher	20.612,12 C	11.119,29 C
2.01.01.03.03.0025	Parcelamento CSLL a Recolher	19.787,71 C	10.007,42 C
2.03	Passivo não Circulante	96.794,31 C	15.627,10 C
2.03.01	Obrigações de Longo Prazo	96.794,31 C	15.627,10 C
2.03.01.03	Obrigações Trabalhistas, Previdenciárias e Fiscais	96.794,31 C	15.627,10 C
2.03.01.03.03	Obrigações Fiscais	96.794,31 C	15.627,10 C
2.03.01.03.03.0004	Parcelamento COFINS a Recolher	71.830,85 C	15.627,10 C
2.03.01.03.03.0005	Parcelamento IRPJ a Recolher	9.648,15 C	0,00
2.03.01.03.03.0006	Parcelamento CSLL a Recolher	10.706,42 C	0,00
2.03.01.03.03.0007	Parcelamento PIS a Recolher	4.608,89 C	0,00
2.07	Patrimônio Líquido	2.415.037,10 C	1.524.066,60 C

Sob as penas da Lei, declaramos que as informações aqui contidas são verdadeiras e nos responsabilizamos por todas elas;

As informações foram extraídas das páginas nº 321 à 330 do Livro Diário nº 12, registrado na Junta Comercial do Estado da Paraíba sob a autenticidade nº 12104341740 em 21/06/2021, protocolo 211476587.

empresa não possui Conselho Fiscal instalado;

A empresa não possui Auditoria Independente.

Cajazeiras-PB, 21 de Junho de 2021

RAFAELA MARIA MEDEIROS DE SOUZA  
SÓCIA-ADMINISTRADORA  
CPF. 074.897.864-01  
RG. 3.148.217 SSP/PB

ALUISIO DANTAS VIEIRA  
CONTADOR  
CPF. 020.648.014-80  
RG. 189.899-2 SSP-PB  
CRC-RN 010486/O-7

Continua...



**Balço Patrimonial**

Empresa: MAXICASA COMERCIO CONSTRUÇOES E SERVICOS LTDA - CNPJ: 03.278.968/0001-72  
NIRE: 25200341945 - Data: 16/07/1999

Fortes Contábil

Endereço: R GERALDO GABRIEL DA SILVA , Complemento: TERREO, N.º: 133,  
Bairro: JARDIM OASIS, Cidade: Cajazeiras, Estado: PB, CEP: 58900000, Telefone: (83) 91142624

Conta	Descrição	31/12/2020	31/12/2019
2.07.01	Capital Realizado	350.000,00 C	350.000,00 C
2.07.01.01	Capital Social	350.000,00 C	350.000,00 C
2.07.01.01.01	Capital Social de Domiciliados e Residentes no País	350.000,00 C	350.000,00 C
2.07.01.01.01.0001	Capital Subscrito de Domiciliados e Residentes no País	350.000,00 C	350.000,00 C
2.07.04	Reservas	70.000,00 C	58.857,24 C
2.07.04.01	Reservas	70.000,00 C	58.857,24 C
2.07.04.01.03	Reservas de Lucros	70.000,00 C	58.857,24 C
2.07.04.01.03.0001	Reserva Legal	70.000,00 C	58.857,24 C
2.07.07	Outras Contas	1.995.037,10 C	1.115.209,36 C
2.07.07.01	Outras Contas	1.995.037,10 C	1.115.209,36 C
2.07.07.01.01	Lucros Acumulados	2.240.846,73 C	1.361.018,99 C
2.07.07.01.01.0001	Lucros Acumulados e/ou Saldo à Disposição da Assembléia	2.240.846,73 C	1.361.018,99 C
2.07.07.01.02	(-) Prejuízos Acumulados	245.809,63 D	245.809,63 D
2.07.07.01.02.0001	(-) Prejuízos Acumulados	245.809,63 D	245.809,63 D

Sob as penas da Lei, declaramos que as informações aqui contidas são verdadeiras e nos responsabilizamos por todas elas;

As informações foram extraídas das páginas nº 321 à 330 do Livro Diário nº 12, registrado na Junta Comercial do Estado da Paraíba sob a autenticidade nº 12104341740 em 21/06/2021, protocolo 211476587.

A empresa não possui Conselho Fiscal instalado;

A empresa não possui Auditoria Independente.

Cajazeiras-PB, 21 de Junho de 2021

RAFAELA MARIA MEDEIROS DE SOUZA  
SÓCIA-ADMINISTRADORA  
CPF. 074.897.864-01  
RG. 3.148.217 SSP/PB

ALUISIO DANTAS VIEIRA  
CONTADOR  
CPF. 020.648.014-80  
RG. 189.899-2 SSP-PB  
CRC-RN 010486/O-7

Fim



**Demonstração do Resultado do Exercício**

Empresa: MAXICASA COMERCIO CONSTRUCOES E SERVICOS LTDA - CNPJ: 03.278.968/0001-72

Fortes Contábil

NIRE: 25200341945 - Data: 16/07/1999

(1) Estabelecimentos: 0001 - MAXICASA COMERCIO CONSTRUCOES ; Centros de Resultado: 001 - Geral

Endereço: R GERALDO GABRIEL DA SILVA , Complemento: TERREO, N.º: 133,

Bairro: JARDIM OASIS, Cidade: Cajazeiras, Estado: PB, CEP: 58900000, Telefone: (83) 91142624

Conta	Descrição	01/01/2019	01/01/2020
		a	a
		31/12/2019	31/12/2020
(+) 010	Receita Bruta Operacional	1.645.343,42	2.992.847,63
010.01	Faturamento Prod. Merc. e Serviços	1.645.343,42	2.992.847,63
010.01.03	Vendas de Serviços	1.645.343,42	2.992.847,63
(-) 020	Deduções da Receita	89.016,33	166.887,49
020.01	Impostos Faturados	89.016,33	166.887,49
020.01.02	ISS	30.354,83	57.648,53
020.01.03	COFINS	48.214,88	89.785,43
020.01.04	PIS	10.446,62	19.453,53
(=) 030	Receita Líquida	1.556.327,09	2.825.960,14
(-) 040	Custo Mercad./Serv./Produtos Vendidos	1.026.901,46	1.788.376,54
040.01	Custo dos Produtos Vendidos	0,00	1.784,79
040.03	Custo dos Serviços Prestados	1.026.901,46	1.786.591,75
=) 060	Lucro Bruto	529.425,63	1.037.583,60
(-) 070	Despesas Operacionais	41.618,62	146.613,10
070.01	Despesas Administrativas	0,00	44.083,42
070.03	Despesas Tributárias	36.673,41	99.478,07
070.04	Resultado Financeiro	4.945,21	3.051,61
070.04.02	Despesas Financeiras	4.945,21	3.051,61
(=) 110	Res. Antes das Participações e Contrib.	487.807,01	890.970,50
(=) 150	Res. Antes Imp.Renda e Contrib. Social	487.807,01	890.970,50
(=) 200	Resultado Líquido do Exercício	487.807,01	890.970,50

Sob as penas da Lei, declaramos que as informações aqui contidas são verdadeiras e nos responsabilizamos por todas elas;

As informações foram extraídas das páginas nº 321 à 330 do Livro Diário nº 12, registrado na Junta Comercial do Estado da Paraíba sob a autenticidade nº 12104341740 em 21/06/2021, protocolo 211476587.

A empresa não possui Conselho Fiscal instalado;

A empresa não possui Auditoria Independente.

Cajazeiras-PB, 21 de Junho de 2021

RAFAELA MARIA MEDEIROS DE SOUZA  
SÓCIA-ADMINISTRADORA  
CPF. 074.897.864-01  
RG. 3.148.217 SSP/PB

ALUISIO DANTAS VIEIRA  
CONTADOR  
CPF. 020.648.014-80  
RG. 189.899-2 SSP-PB  
CRC-RN 010486/O-7

Fim



**DLPA 12/2020**

Empresa: MAXICASA COMERCIO CONSTRUÇOES E SERVICOS LTDA - CNPJ: 03.278.968/0001-72

Fortes Contábil

NIRE: 25200341945 - Data: 16/07/1999

Período: 01/01/2020 a 31/12/2020

Endereço: R GERALDO GABRIEL DA SILVA , Complemento: TERREO, N.º: 133, Bairro: JARDIM OASIS, Cidade: Cajazeiras, Estado: PB, CEP: 58900000, Telefone: (83) 91142624

**Demonstração dos Lucros ou Prejuízos Acumulados - DLPA**

Saldo em 31 de dezembro de 2019	1.115.209,36
Lucro/Prejuízo Líquido do Exercício	890.970,50
Proposta da Administração de Distinação do Lucro	(11.142,76)
Transferência para Reservas	(11.142,76)
Legal	(11.142,76)
Saldo em 31 de dezembro de 2020	1.995.037,10

Sob as penas da Lei, declaramos que as informações aqui contidas são verdadeiras e nos responsabilizamos por todas elas;

As informações foram extraídas das páginas nº 321 à 330 do Livro Diário nº 12, registrado na Junta Comercial do Estado da Paraíba sob a autenticidade nº 12104341740 em 21/06/2021, protocolo 211476587.

A empresa não possui Conselho Fiscal instalado;

A empresa não possui Auditoria Independente.

Cajazeiras-PB, 21 de Junho de 2021

RAFAELA MARIA MEDEIROS DE SOUZA  
SÓCIA-ADMINISTRADORA  
CPF. 074.897.864-01  
RG. 3.148.217 SSP/PB

ALUISIO DANTAS VIEIRA  
CONTADOR  
CPF. 020.648.014-80  
RG. 189.899-2 SSP-PB  
CRC-RN 010486/O-7

Fim

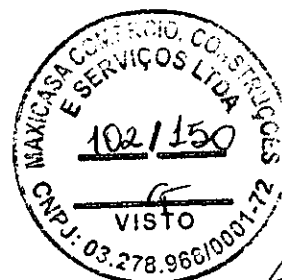

**DMPL - Demonstração das Mutações do Patrimônio Líquido**

Empresa: MAXICASA COMERCIO CONSTRUCOES E SERVICOS LTDA - CNPJ: 03.278.968/0001-72

NIRE: 25200341945 - Data: 16/07/1999

Visualizando DMPL no Período: 01/01/2020 à 31/12/2020

Endereço: R GERALDO GABRIEL DA SILVA , Complemento: TERREO, N.º: 133,

Bairro: JARDIM OASIS, Cidade: Cajazeiras, Estado: PB, CEP: 58900000, Telefone: (83) 91142624

Fortes Contábil

	Capital Social Integralizado	Reserva de Lucros (Legal)	Lucros ou Prejuízos Acumulados	Totais
<b>Saldos Iniciais</b>	<b>350.000,00</b>	<b>58.857,24</b>	<b>1.115.209,36</b>	<b>1.524.066,60</b>
Gasto com Emissão de Ações	0,00	0,00	0,00	0,00
Opções Outorgadas Reconhecidas	0,00	0,00	0,00	0,00
Ações em Tesouraria Vendidas	0,00	0,00	0,00	0,00
Transações de Capital com os Socios	0,00	0,00	0,00	0,00
Ajustes de Instrum. Financ. Reclassificação p/ Resultado	0,00	0,00	0,00	0,00
Realização da Reserva de Reavaliação	0,00	0,00	0,00	0,00
Reclassificação de Resultados Abrangentes	0,00	0,00	0,00	0,00
Lucro Líquido do Período	0,00	11.142,76	879.827,74	890.970,50
Constituição de Reservas	0,00	0,00	0,00	0,00
<b>Salvos Finais</b>	<b>350.000,00</b>	<b>70.000,00</b>	<b>1.995.037,10</b>	<b>2.415.037,10</b>

Sob as penas da Lei, declaramos que as informações aqui contidas são verdadeiras e nos responsabilizamos por todas elas;

As informações foram extraídas das páginas nº 321 à 330 do Livro Diário nº 12, registrado na Junta Comercial do Estado da Paraíba sob a autenticidade nº 12104341740 em 21/06/2021, protocolo 211476587.

A empresa não possui Conselho Fiscal instalado;

A empresa não possui Auditoria Independente.

Cajazeiras-PB, 21 de Junho de 2021

RAFAELA MARIA MEDEIROS DE SOUZA  
SÓCIA-ADMINISTRADORA  
CPF. 074.897.864-01  
RG. 3.148.217 SSP/PB

ALUISIO DANTAS VIEIRA  
CONTADOR  
CPF. 020.648.014-80  
RG. 189.899-2 SSP-PB  
CRC-RN 010486/O-7

Fim





**Demonstração do Fluxo de Caixa - Método Indireto**

Empresa: MAXICASA COMERCIO CONSTRUÇOES E SERVICOS LTDA - CNPJ: 03.278.968/0001-72  
NIRE: 25200341945 - Data: 16/07/1999

Fortes Contábil

Endereço: R GERALDO GABRIEL DA SILVA , Complemento: TERREO, N.º: 133,  
Bairro: JARDIM OASIS, Cidade: Cajazeiras, Estado: PB, CEP: 58900000, Telefone: (83) 91142624

	01/01/2019 a 31/12/2019	01/01/2020 a 31/12/2020
<b>Atividades Operacionais</b>		
Lucro Líquido	487.807,01	890.970,50
Aumento em Créditos	(54.737,76)	(125.308,99)
Aumento em Estoques	(306.885,00)	(872.663,57)
Aumento em Obrigações de Curto Prazo	116.074,69	123.717,63
Aumento em Obrigações de Longo Prazo	15.627,10	81.167,21
<b>Caixa Líquido das Atividades Operacionais</b>	<b>257.886,04</b>	<b>97.882,78</b>
<b>Atividades Investimento</b>		
Diminuição em Imobilizado	7.914,00	-
Aumento em Imobilizado	-	(86.736,00)
<b>Caixa Líquido das Atividades Investimento</b>	<b>7.914,00</b>	<b>(86.736,00)</b>
<b>Atividades Financiamento</b>		
Aumento em Reservas	24.390,35	11.142,76
Outras Contas	(24.390,35)	(11.142,76)
<b>Caixa Líquido das Atividades Financiamento</b>	<b>0,00</b>	<b>0,00</b>
<b>Variação Líquida de Caixa e Equivalente de Caixa</b>	<b>265.800,04</b>	<b>11.146,78</b>
<b>Caixa e Equivalente de Caixa no Início do Período</b>	<b>15.968,88</b>	<b>281.768,92</b>
<b>Caixa e Equivalente de Caixa no Fim do Período</b>	<b>281.768,92</b>	<b>292.915,70</b>

Sob as penas da Lei, declaramos que as informações aqui contidas são verdadeiras e nos responsabilizamos por todas elas;

As informações foram extraídas das páginas nº 321 à 330 do Livro Diário nº 12, registrado na Junta Comercial do Estado da Paraíba sob a autenticidade nº 12104341740 em 21/06/2021, protocolo 211476587.

A empresa não possui Conselho Fiscal instalado;

A empresa não possui Auditoria Independente.

Cajazeiras-PB, 21 de Junho de 2021

RAFAELA MARIA MEDEIROS DE SOUZA  
SÓCIA-ADMINISTRADORA  
CPF. 074.897.864-01  
RG. 3.148.217 SSP/PB

ALUISIO DANTAS VIEIRA  
CONTADOR  
CPF. 020.648.014-80  
RG. 189.899-2 SSP-PB  
CRC-RN 010486/O-7

Fim



## Notas Explicativas das Demonstrações Contábeis em 31/12/2020

Empresa: MAXICASA COMERCIO CONSTRUÇOES E SERVICOS LTDA - CNPJ: 03.278.968/0001-72  
Endereço: R GERALDO GABRIEL DA SILVA , Complemento: TERREO, N.º: 133,  
Bairro: JARDIM OASIS, Cidade: Cajazeiras, Estado: PB, CEP: 58900000, Telefone: (83) 91142624  
NIRE: 25200341945 - Data: 16/07/1999

Fortes Contábil

### Nota 1 - Contexto Operacional

A MAXICASA COMÉRCIO, CONSTRUÇÕES E SERVIÇOS LTDA é uma Sociedade Limitada, com sede na Rua Geraldo Gabriel da Silva, 133 - Térreo - Bairro Jardim Oásis - Cajazeiras-PB - CEP. 58.900-000, tendo como objeto social principal a Construção de Edifícios.Sendo optante pelo Regime de Tributação Lucro Presumido.

### Nota 2 - Base de Preparação e Apresentação das Demonstrações Financeiras

A empresa declara que as demonstrações contábeis, sendo Balanço Patrimonial, Demonstração do Resultado, Demonstração dos Lucros ou Prejuízos Acumulados foram elaboradas de acordo com as práticas contábeis adotadas no Brasil, tomando-se como base a Lei 11.638/2007 e o pronunciamento Técnico PME - Contabilidade para Pequenas e Médias Empresas, emitido pelo Comitê de Pronunciamentos Contábeis - CPC e pelo Conselho Federal de Contabilidade - CFC, Resolução 750/93, 1255/2009 e 1.282/2010. Na elaboração do conjunto completo das demonstrações contábeis para as MPEs, a empresa deixou de apresentar a demonstração do Resultado Abrangente, apresentado em substituição a esta demonstração dos Lucros ou Prejuízos Acumulados, uma vez que as únicas alterações havidas no Patrimônio Líquido são oriundos do Resultado do Exercício e pagamentos de Distribuição de Lucros (Item 3.18 do PME).

### Nota 3 - Práticas Contábeis

#### 3.1 - Disponibilidades

As Disponibilidades compostas de Caixa e Equivalente de Caixa incluem dinheiro e depósitos em bancos.

#### 3.2 - Contas Recebidas de Clientes

As contas recebidas dos clientes são registradas pelo valor faturado, ajustado ao valor presente quando aplicável, incluindo os respectivos impostos diretos de responsabilidade tributária da Sociedade, menos os impostos retidos na fonte, os quais são considerados créditos tributários.

#### 3.3 - Determinação do Resultado

O resultado é apurado em obediência ao regime de competência do exercício que independe do recebimento ou pagamento.

#### 3.4 - Receitas

A receita é proveniente da prestação de serviços de construção de edifícios até a data do balanço. A Receita Operacional é reconhecida quando existe evidencia convincente de que for provável que os benefícios econômicos fluirão para a Sociedade, de que as incorridas com a transação assim como as despesas para concluí-la possam ser confiavelmente mensuradas e de que o valor da Receita Operacional possa ser mensurada de maneira confiável.

Sob as penas da Lei, declaramos que as informações aqui contidas são verdadeiras e nos responsabilizamos por todas elas;

As informações foram extraídas das páginas nº 321 à 330 do Livro Diário nº 12, registrado na Junta Comercial do Estado da Paraíba sob a autenticidade 12104341740 em 21/06/2021, protocolo 211476587.

A empresa não possui Conselho Fiscal instalado;

A empresa não possui Auditoria Independente.

Cajazeiras-PB, 21 de Junho de 2021

RAFAELA MARIA MEDEIROS DE SOUZA  
SÓCIA-ADMINISTRADORA  
CPF. 074.897.864-01  
RG. 3.148.217 SSP/PB

ALUISIO DANTAS VIEIRA  
CONTADOR  
CPF. 020.648.014-80  
RG. 189.899-2 SSP-PB  
CRC-RN 010486/O-7

Continua...



## Notas Explicativas das Demonstrações Contábeis em 31/12/2020

Empresa: MAXICASA COMERCIO CONSTRUÇOES E SERVICOS LTDA - CNPJ: 03.278.968/0001-72  
 Endereço: R GERALDO GABRIEL DA SILVA, Complemento: TERREO, N.º: 133,  
 Bairro: JARDIM OASIS, Cidade: Cajazeiras, Estado: PB, CEP: 58900000, Telefone: (83) 91142624  
 NIRE: 25200341945 - Data: 16/07/1999

Fortes Contábil

### 3.5 - Classificação de Itens do Circulante

No Balanço Patrimonial, Ativos e Obrigações vincendas ou com expectativa de realização dentro dos próximos 12 (doze) meses são classificadas com itens Circulantes.

### 3.6 - Estoques

A empresa adota o Critério de Avaliação de Estoques com base no PEPS nesse método são gerenciadas as entradas e as saídas das mercadorias controladas na Ficha de Estoque, à medida que ocorrer o consumo. Baixam-se as compras que ocorreram primeiro, ou seja, é consumido antes as unidades que foram adquiridas primeiro. Com esse critério, a empresa atribuirá às mercadorias estocadas os custos mais recentes. Os estoques da empresa são classificados na categoria de estoque médio, pois refere-se à metade do estoque normal somado ao estoque de segurança. Com relação aos teste de Recuperabilidade se dá pela comparação dos valores contábeis com os valores de venda ou de provável recebimento.

### 3.7 - Imobilizado

Os bens do ativo imobilizado foram registrados pelo custo de aquisição ou construção A depreciação é calculada pelo método linear, em função da estimativa de vida útil dos bens. As taxas anuais de depreciação são as seguintes:

Equip., Máq. e Instalações Industriais.....25% a.a.  
 Equipamentos de Proc. de Dados.....20% a.a.

Os juros e demais encargos financeiros relacionados a financiamentos de bens do imobilizado em andamento, são apropriados ao custo dos mesmos. A Avaliação a Valor Justo consiste na adoção de valor justo realizado no momento de adoção das novas normas contábeis, com base em um cronograma estabelecido pelo ente, ou seja, consiste em ajustes de exercícios anteriores, já que até a presente data não era realizada a devida depreciação, nem ajustadas às valorizações e desvalorizações ocorridas no valor dos bens. Para tanto deverá ser determinada uma equipe de servidores para determinar por meio de laudo técnico esse valor.

### 3.8 - Provisões para Contingentes

A Companhia discute questões tributárias, trabalhistas e cíveis nas esferas administrativas e judiciais dentro do curso normal de seus negócios e uma provisão para desembolsos futuros é constituída a partir de análise da Administração, em conjunto com seus assessores jurídicos. Alterações em tendências de decisões ou jurisprudências em tribunais poderão alterar as estimativas ligadas a provisões para contingências.

### 3.9 - Direitos e Obrigações

Sob as penas da Lei, declaramos que as informações aqui contidas são verdadeiras e nos responsabilizamos por todas elas;

As informações foram extraídas das páginas nº 321 à 330 do Livro Diário nº 12, registrado na Junta Comercial do Estado da Paraíba sob a autenticidade nº 12104341740 em 21/06/2021, protocolo 211476587.

↪ empresa não possui Conselho Fiscal instalado;

↪ empresa não possui Auditoria Independente.

Cajazeiras-PB, 21 de Junho de 2021

RAFAELA MARIA MEDEIROS DE SOUZA  
 SÓCIA-ADMINISTRADORA  
 CPF. 074.897.864-01  
 RG. 3.148.217 SSP/PB

ALUISIO DANTAS VIEIRA  
 CONTADOR  
 CPF. 020.648.014-80  
 RG. 189.899-2 SSP-PB  
 CRC-RN 010486/O-7

Continua...



## Notas Explicativas das Demonstrações Contábeis em 31/12/2020

Empresa: MAXICASA COMERCIO CONSTRUCOES E SERVICOS LTDA - CNPJ: 03.278.968/0001-72  
 Endereço: R GERALDO GABRIEL DA SILVA , Complemento: TERREO, N.º: 133,  
 Bairro: JARDIM OASIS, Cidade: Cajazeiras, Estado: PB, CEP: 58900000, Telefone: (83) 91142624  
 NIRE: 25200341945 - Data: 16/07/1999

Fortes Contábil

encargos financeiros, observando o regime de competência.

### 3.10 - Impostos Federais

A empresa está no regime de tributação Lucro Presumido e contabiliza os encargos tributários pelo regime de competência.

### 3.11 - Intangíveis

A empresa até o presente momento não apresentava bens intangíveis, porém os softwares adquiridos são registrados ao custo, deduzido da amortização acumulada e eventuais perdas acumuladas por impairment. Despesas subsequentes com softwares são capitalizadas somente quando aumentam os benefícios econômicos futuros incorporados no ativo específico a que se referem. Todas as demais despesas são contabilizadas como despesas à medida que são incorridas.

## Nota 4 - Patrimônio Líquido

### 4.1 - Divisão do Capital Social

O Capital Social integralizado é de R\$ 350.000,00 (trezentos e cinquenta mil reais), distribuídos como segue: A Sócia RAFAELA MARIA DE MEDEIROS DE SOUZA: R\$ 347.000,00 (trezentos e quarenta e sete mil reais), correspondendo a 99,14% do Capital Social Total, e O Sócio CARLOS CLÁUDIO PIRES MOREIRA: R\$ 3.000,00 (três mil reais), correspondendo a 0,86% do Capital Social Total.

### 4.2 - Reservas Legal

Do lucro líquido do exercício, 5% (cinco por cento) serão aplicados, antes de qualquer outra destinação, na constituição da reserva legal, que não excederá de 20% (vinte por cento) do capital social, de acordo com Art. 193, da Lei nº 6.404/76.

## Nota 5 - Eventos subsequentes

O administrador declara a inexistência de fatos ocorridos subsequentemente à data de encerramento do exercício que venham a ter efeito relevante sobre a situação patrimonial ou financeira da empresa ou que possam provocar efeitos sobre seus resultados futuros.

## Nota 6 - Análise Administração Quanto a Continuidade dos Negócios

A administração julgou satisfatória os resultados obtidos pela empresa, com base na evolução patrimonial obtida no exercício.

Sob as penas da Lei, declaramos que as informações aqui contidas são verdadeiras e nos responsabilizamos por todas elas;

As informações foram extraídas das páginas nº 321 à 330 do Livro Diário nº 12, registrado na Junta Comercial do Estado da Paraíba sob a autenticidade nº 12104341740 em 21/06/2021, protocolo 211476587.

A empresa não possui Conselho Fiscal instalado;

A empresa não possui Auditoria Independente.

Cajazeiras-PB, 21 de Junho de 2021

RAFAELA MARIA MEDEIROS DE SOUZA  
 SÓCIA-ADMINISTRADORA  
 CPF. 074.897.864-01  
 RG. 3.148.217 SSP/PB

ALUISIO DANTAS VIEIRA  
 CONTADOR  
 CPF. 020.648.014-80  
 RG. 189.899-2 SSP-PB  
 CRC-RN 010486/O-7

Fim



**Índices**

Empresa: MAXICASA COMERCIO CONSTRUCOES E SERVICOS LTDA - CNPJ: 03.278.968/0001-72

Fortes AC Contábil

Período: 01/01/2020 a 31/12/2020 NIRE: 25200341945 - Data: 14/07/1999

R GERALDO GABRIEL DA SILVA, Complemento: TERREO, N.º: 133, JARDIM DE OASIS, Cajazeiras, PB, CEP: 58900000.

**MAXICASA COMERCIO CONSTRUCOES E SERVICOS LTDA**, empresa constituída sob a forma de Sociedade Limitada, estabelecida à Rua Geraldo Gabriel da Silva, Térreo, 133, Jardim Oasis - CEP 58.900-000 - Cajazeiras/PB, inscrita no CNPJ(MF) sob o nº 03.278.968/0001-72, abaixo assinado seu representante legal e seu representante contábil, apresenta o seu **Índice de Endividamento Total (ET)**, correspondente ao exercício 2020, como segue abaixo.

**ÍNDICE DE ENDIVIDAMENTO TOTAL – ET**

$$ET = \frac{\text{Passivo Circulante} + \text{Exigível a Longo Prazo}}{\text{Ativo Total}}$$

$$ET = \frac{268.240,85 + 96.794,31}{2.780.072,26}$$

$$ET = 0,13$$

Cajazeiras/PB, 21 de Junho de 2021.

RAFAELA MARIA MEDEIROS DE SOUZA  
SÓCIA-ADMINISTRADORA  
CPF: 074.897.864-01  
RG. 3.148.217 SSP/PB

ALUISIO DANTAS VIEIRA  
CONTADOR  
CPF: 020.648.014-80  
RG. 189.899-2 SSP/PB  
CRC-RN 010486/O-7



**Índices**

Empresa: MAXICASA COMERCIO CONSTRUCOES E SERVICOS LTDA - CNPJ: 03.278.968/0001-72

Fortes AC Contábil

Período: 01/01/2020 a 31/12/2020 NIRE: 25200341945 - Data: 14/07/1999

R GERALDO GABRIEL DA SILVA, Complemento: TERREO, N.º: 133, JARDIM DE OASIS, Cajazeiras, PB, CEP: 58900000.

**MAXICASA COMERCIO CONSTRUCOES E SERVICOS LTDA**, empresa constituída sob a forma de Sociedade Limitada, estabelecida à Rua Geraldo Gabriel da Silva, Térreo, 133, Jardim Oasis - CEP 58.900-000 - Cajazeiras/PB, inscrita no CNPJ(MF) sob o nº 03.278.968/0001-72, abaixo assinado seu representante legal e seu representante contábil, apresenta o seu **Índice de Liquidez Corrente (LC)**, correspondente ao exercício 2020, como segue abaixo.

**ÍNDICE DE LIQUIDEZ CORRENTE – ILC**

$$\text{ILC} = \frac{\text{Ativo Circulante}}{\text{Passivo Circulante}}$$

$$\text{ILC} = \frac{2.692.704,26}{268.240,85}$$

$$\text{ILC} = \mathbf{10,04}$$

Cajazeiras/PB, 21 de Junho de 2021.

RAFAELA MARIA MEDEIROS DE SOUZA  
SÓCIA-ADMINISTRADORA  
CPF: 074.897.864-01  
RG. 3.148.217 SSP/PB

ALUISIO DANTAS VIEIRA  
CONTADOR  
CPF: 020.648.014-80  
RG. 189.899-2 SSP/PB  
CRC-RN 010486/O-7



**Índices**

Empresa: MAXICASA COMERCIO CONSTRUCOES E SERVICOS LTDA - CNPJ: 03.278.968/0001-72

Fortes AC Contábil

Período: 01/01/2020 a 31/12/2020 NIRE: 25200341945 - Data: 14/07/1999

R GERALDO GABRIEL DA SILVA, Complemento: TERREO, N.º: 133, JARDIM DE OASIS, Cajazeiras, PB, CEP: 58900000.

**MAXICASA COMERCIO CONSTRUCOES E SERVICOS LTDA**, empresa constituída sob a forma de Sociedade Limitada, estabelecida à Rua Geraldo Gabriel da Silva, Térreo, 133, Jardim Oasis - CEP 58.900-000 - Cajazeiras/PB, inscrita no CNPJ(MF) sob o nº 03.278.968/0001-72, abaixo assinado seu representante legal e seu representante contábil, apresenta o seu **Índice de Liquidez de Recursos Próprios (LP)**, correspondente ao exercício 2020, como segue abaixo.

**ÍNDICE DE LIQUIDEZ DE RECURSOS PRÓPRIOS – ILP**

$$\text{ILP} = \frac{\text{Ativo Circulante} - \text{Passivo Circulante}}{\text{Patrimônio Líquido}}$$

$$\text{ILP} = \frac{2.692.704,26 - 268.240,85}{2.415.037,10}$$

$$\text{ILP} = 1,00$$

Cajazeiras/PB, 21 de Junho de 2021.

RAFAELA MARIA MEDEIROS DE  
SOUZA  
SÓCIA-ADMINISTRADORA  
CPF: 074.897.864-01  
RG. 3.148.217 SSP/PB

ALUISIO DANTAS VIEIRA  
CONTADOR  
CPF: 020.648.014-80  
RG. 189.899-2 SSP/PB  
CRC-RN 010486/O-7

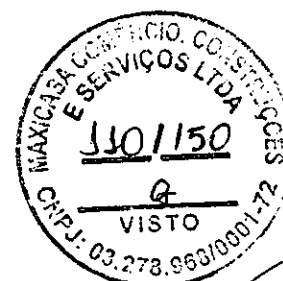

**Índices**

Empresa: MAXICASA COMERCIO CONSTRUCOES E SERVICOS LTDA - CNPJ: 03.278.968/0001-72

Fortes AC Contábil

Período: 01/01/2020 a 31/12/2020 NIRE: 25200341945 - Data: 14/07/1999

R GERALDO GABRIEL DA SILVA, Complemento: TERREO, N.º: 133, JARDIM DE OASIS, Cajazeiras, PB, CEP: 58900000.

**MAXICASA COMERCIO CONSTRUCOES E SERVICOS LTDA**, empresa constituída sob a forma de Sociedade Limitada, estabelecida à Rua Geraldo Gabriel da Silva, Térreo, 133, Jardim Oasis - CEP 58.900-000 - Cajazeiras/PB, inscrita no CNPJ(MF) sob o nº 03.278.968/0001-72, abaixo assinado seu representante legal e seu representante contábil, apresenta o seu **Índice de Liquidez Geral (LG)**, correspondente ao exercício 2020, como segue abaixo.

**ÍNDICE DE LIQUIDEZ GERAL – ILG**

$$\begin{array}{r}
 \text{ILG} = \frac{\text{Ativo Circulante} + \text{Realizável a Longo Prazo}}{\text{Passivo Circulante} + \text{Exigível a Longo Prazo}} \\
 \\
 \text{ILG} = \frac{2.692.704,26 + 0,00}{268.240,85 + 96.794,31} \\
 \\
 \text{ILG} = \mathbf{7,38}
 \end{array}$$

Cajazeiras/PB, 21 de Junho de 2021.

RAFAELA MARIA MEDEIROS DE  
SOUZA  
SÓCIA-ADMINISTRADORA  
CPF: 074.897.864-01  
RG. 3.148.217 SSP/PB

ALUISIO DANTAS VIEIRA  
CONTADOR  
CPF: 020.648.014-80  
RG. 189.899-2 SSP/PB  
CRC-RN 010486/0-7

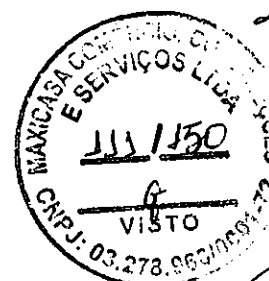



**Índices**

Empresa: MAXICASA COMERCIO CONSTRUCOES E SERVICOS LTDA - CNPJ: 03.278.968/0001-72

Fortes AC Contábil

Período: 01/01/2020 a 31/12/2020 NIRE: 25200341945 - Data: 14/07/1999

R GERALDO GABRIEL DA SILVA, Complemento: TERREO, N.º: 133, JARDIM DE OASIS, Cajazeiras, PB, CEP: 58900000.

**MAXICASA COMERCIO CONSTRUCOES E SERVICOS LTDA**, empresa constituída sob a forma de Sociedade Limitada, estabelecida à Rua Geraldo Gabriel da Silva, Térreo, 133, Jardim Oasis - CEP 58.900-000 - Cajazeiras/PB, inscrita no CNPJ(MF) sob o nº 03.278.968/0001-72, abaixo assinado seu representante legal e seu representante contábil, apresenta o seu **Índice de Liquidez Instantânea (LI) ou Índice de Liquidez Imediata (LI)**, correspondente ao exercício 2020, como segue abaixo.

**ÍNDICE DE LIQUIDEZ INSTANTÂNEA / IMEDIATA – ILI**

$$\begin{aligned}
 \text{ILI} &= \frac{\text{Disponibilidades}}{\text{Passivo Circulante}} \\
 \text{ILI} &= \frac{292.915,70}{268.240,85} \\
 \text{ILI} &= \mathbf{1,09}
 \end{aligned}$$

Cajazeiras/PB, 21 de Junho de 2021.

RAFAELA MARIA MEDEIROS DE  
SOUZA  
SÓCIA-ADMINISTRADORA  
CPF: 074.897.864-01  
RG. 3.148.217 SSP/PB

ALUISIO DANTAS VIEIRA  
CONTADOR  
CPF: 020.648.014-80  
RG. 189.899-2 SSP/PB  
CRC-RN 010486/O-7



**Índices**

Empresa: MAXICASA COMERCIO CONSTRUCOES E SERVICOS LTDA - CNPJ: 03.278.968/0001-72

Fortes AC Contábil

Período: 01/01/2020 a 31/12/2020 NIRE: 25200341945 - Data: 14/07/1999

R GERALDO GABRIEL DA SILVA, Complemento: TERREO, N.º: 133, JARDIM DE OASIS, Cajazeiras, PB, CEP: 58900000.

**MAXICASA COMERCIO CONSTRUCOES E SERVICOS LTDA**,  
 empresa constituída sob a forma de Sociedade Limitada, estabelecida à Rua  
 Geraldo Gabriel da Silva, Térreo, 133, Jardim Oasis - CEP 58.900-000 -  
 Cajazeiras/PB, inscrita no CNPJ(MF) sob o nº 03.278.968/0001-72, abaixo  
 assinado seu representante legal e seu representante contábil, apresenta o seu  
**Índice de Liquidez Seca (LS)**, correspondente ao exercício 2020, como segue  
 abaixo.

**ÍNDICE DE LIQUIDEZ SECA – ILS**

$$\text{ILS} = \frac{\text{Ativo Circulante} - \text{Estoques}}{\text{Passivo Circulante}}$$

$$\text{ILS} = \frac{2.692.704,26 - 2.156.177,72}{268.240,85}$$

$$\text{ILS} = 2,00$$

Cajazeiras/PB, 21 de Junho de 2021.

RAFAELA MARIA MEDEIROS DE  
 SOUZA  
 SÓCIA-ADMINISTRADORA  
 CPF: 074.897.864-01  
 RG. 3.148.217 SSP/PB

ALUISIO DANTAS VIEIRA  
 CONTADOR  
 CPF: 020.648.014-80  
 RG. 189.899-2 SSP/PB  
 CRC-RN 010486/O-7

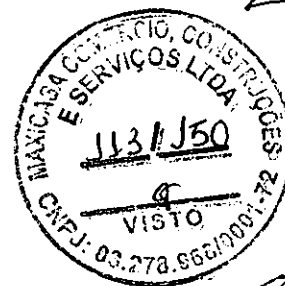

**Índices**

Empresa: MAXICASA COMERCIO CONSTRUCOES E SERVICOS LTDA - CNPJ: 03.278.968/0001-72

Fortes AC Contábil

Período: 01/01/2020 a 31/12/2020 NIRE: 25200341945 - Data: 14/07/1999

R GERALDO GABRIEL DA SILVA, Complemento: TERREO, N.º: 133, JARDIM DE OASIS, Cajazeiras, PB, CEP: 58900000.

**MAXICASA COMERCIO CONSTRUCOES E SERVICOS LTDA,**  
 empresa constituída sob a forma de Sociedade Limitada, estabelecida à Rua  
 Geraldo Gabriel da Silva, Térreo, 133, Jardim Oasis - CEP 58.900-000 -  
 Cajazeiras/PB, inscrita no CNPJ(MF) sob o nº 03.278.968/0001-72, abaixo  
 assinado seu representante legal e seu representante contábil, apresenta o seu  
 Índice de Solvência Geral (SG), correspondente ao exercício 2020, como  
 segue abaixo.

**ÍNDICE DE SOLVENCIA GERAL - SG**

$$\text{SG} = \frac{\text{Ativo Total}}{\text{Passivo Circulante} + \text{Exigível a Longo Prazo}}$$

$$\text{SG} = \frac{2.780.072,26}{268.240,85 + 96.794,31}$$

$$\text{SG} = \mathbf{7,62}$$

Cajazeiras/PB, 21 de Junho de 2021.

RAFAELA MARIA MEDEIROS DE  
 SOUZA  
 SÓCIA-ADMINISTRADORA  
 CPF: 074.897.864-01  
 RG. 3.148.217 SSP/PB

ALUISIO DANTAS VIEIRA  
 CONTADOR  
 CPF: 020.648.014-80  
 RG. 189.899-2 SSP/PB  
 CRC-RN 010486/0-7



**Índices**

Empresa: MAXICASA COMERCIO CONSTRUCOES E SERVICOS LTDA - CNPJ: 03.278.968/0001-72

Fortes AC Contábil

Período: 01/01/2020 a 31/12/2020 NIRE: 25200341945 - Data: 14/07/1999

R GERALDO GABRIEL DA SILVA, Complemento: TERREO, N.º: 133, JARDIM DE OASIS, Cajazeiras, PB, CEP: 58900000.

**MAXICASA COMERCIO CONSTRUCOES E SERVICOS LTDA**, empresa constituída sob a forma de Sociedade Limitada, estabelecida à Rua Geraldo Gabriel da Silva, Térreo, 133, Jardim Oasis - CEP 58.900-000 - Cajazeiras/PB, inscrita no CNPJ(MF) sob o nº 03.278.968/0001-72, abaixo assinado seu representante legal e seu representante contábil, apresenta o seu **Índice Fator de Solvência (FS)**, correspondente ao exercício 2020, como segue abaixo.

**FATOR DE SOLVENCIA – FS**

$$FS = (X1 + X2) - (X3 + X4)$$

$$FS = (12,18 + 7,10) - (10,64 + 0,04)$$

$$FS = 19,28 - 10,68$$

$$FS = 8,60$$

Onde:

X1 = Liquidez Geral x 1,65

X2 = Liquidez Seca x 3,55

X3 = Liquidez Corrente x 1,06

X4 = Endividamento Total x 0,33

Cajazeiras/PB, 21 de Junho de 2021.

RAFAELA MARIA MEDEIROS DE  
SOUZA  
SÓCIA-ADMINISTRADORA  
CPF: 074.897.864-01  
RG. 3.148.217 SSP/PB

ALUISIO DANTAS VIEIRA  
CONTADOR  
CPF: 020.648.014-80  
RG. 189.899-2 SSP/PB  
CRC-RN 010486/O-7





MINISTÉRIO DA ECONOMIA  
Secretaria Especial de Desburocratização, Gestão e Governo Digital  
Secretaria de Governo Digital  
Departamento Nacional de Registro Empresarial e Integração

## ASSINATURA ELETRÔNICA

Certificamos que o ato da empresa MAXICASA COMERCIO CONSTRUÇÕES E SERVIÇOS LTDA consta assinado digitalmente por:

IDENTIFICAÇÃO DO(S) ASSINANTE(S)	
CPF	Nome
02064801480	ALUISIO DANTAS VIEIRA
07489786401	RAFAELA MARIA MEDEIROS DE SOUZA



CERTIFICO O REGISTRO EM 23/06/2021 13:22 SOB Nº 20211480657.  
PROTOCOLO: 211480657 DE 22/06/2021.  
CÓDIGO DE VERIFICAÇÃO: 12104437454. CNPJ DA SEDE: 03278968000172.  
NIRE: 25200341945. COM EFEITOS DO REGISTRO EM: 21/06/2021.  
MAXICASA COMERCIO CONSTRUÇÕES E SERVIÇOS LTDA

MARIA DE FATIMA VENTURA VENANCIO  
SECRETÁRIA-GERAL  
[www.redesim.pb.gov.br](http://www.redesim.pb.gov.br)

A validade deste documento, se impresso, fica sujeito à comprovação de sua autenticidade nos respectivos portais, informando seus respectivos códigos de verificação.

**TERMO DE ENCERRAMENTO**

Contém o presente livro 331 páginas, eletronicamente numeradas de 1 a 331 em uma via, todas elas já escrituradas e serviu como Livro Diário nº 012, referente ao período 01/01/2020 a 31/12/2020, com encerramento do exercício social em 31/12/2020, da firma MAXICASA COMERCIO CONSTRUCOES E SERVICOS LTDA, estabelecida no(a) R GERALDO GABRIEL DA SILVA , nº 133, TERREO, bairro JARDIM OASIS, CEP 58900-000, cidade Cajazeiras, estado PB, inscrita no C.N.P.J. 03.278.968/0001-72 e registrada no(a) JUNTA COMERCIAL DO ESTADO DA PARAIBA sob o nº 25200341945 por despacho de 16/07/1999.

Cajazeiras-PB, 31 de Dezembro de 2020

RAFAELA MARIA MEDEIROS DE SOUZA  
SÓCIA-ADMINISTRADORA  
CPF. 074.897.864-01  
RG. 3.148.217 SSP/PB

ALUISIO DANTAS VIEIRA  
CONTADOR  
CPF. 020.648.014-80  
RG. 189.899-2 SSP-PB  
CRC-RN 010486/O-7

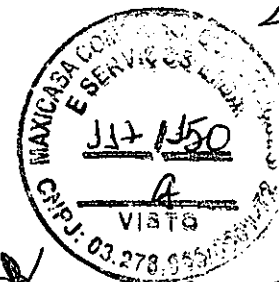



## ASSINATURA ELETRÔNICA

Certificamos que o ato da empresa MAXICASA COMERCIO CONSTRUÇÕES E SERVIÇOS LTDA consta assinado digitalmente por:

IDENTIFICAÇÃO DO(S) ASSINANTE(S)	
CPF	Nome
02064801480	ALUISIO DANTAS VIEIRA
07489786401	RAFAELA MARIA MEDEIROS DE SOUZA



CERTIFICO A AUTENTICAÇÃO EM 21/06/2021 10:07:16 SOB N° 20211476587.  
PROTOCOLO: 211476587 DE 18/06/2021. NIRE: 25200341945.  
MAXICASA COMERCIO CONSTRUÇÕES E SERVIÇOS LTDA

Pedro Rogério de Melo Lourenço  
RESPONSÁVEL PELA AUTENTICAÇÃO  
JOÃO PESSOA, 21/06/2021

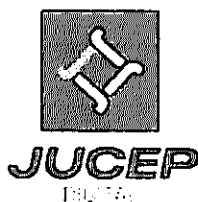



**Ministério da Indústria e Comércio Exterior e Serviços**  
**Secretaria Especial da Micro e Pequena Empresa**  
**Departamento de Registro Empresarial e Integração**



### TERMO DE AUTENTICAÇÃO - LIVRO DIGITAL

Declaro exatos os Termos de Abertura e de Encerramento do Livro Digital com características abaixo, conferido e autenticado por Pedro Rogério de Melo Lourenço, sob a autenticidade nº 12104341740 em 21/06/2021, protocolo 211476587. Para validação de Autenticação dos Termos, deverá ser acessado o Portal de Serviços / verificação de documentos do Empreendedor (<http://www.redesim.pb.gov.br>) e informar o código de verificação.

#### Identificação de Empresa

Nome Empresarial: MAXICASA COMERCIO CONSTRUÇÕES E SERVIÇOS LTDA  
 Número de Registro: 25200341945  
 CNPJ: 03278968000172  
 Município: Cajazeiras

#### Identificação de Livro Digital

Tipo de Livro: DIÁRIO  
 Número de Ordem: 12  
 Período de Escrituração: 01/01/2020 - 31/12/2020

Assinante(s)	Nome	CRC/OAB
02064801480	ALUISIO DANTAS VIEIRA	PB010486/O-7
07489786401	RAFAELA MARIA MEDEIROS DE SOUZA	



CERTIFICO A AUTENTICAÇÃO EM 21/06/2021 10:07:21 SOB Nº 20211476587.  
 PROTOCOLO: 211476587 DE 18/06/2021. CÓDIGO DE VERIFICAÇÃO: 12104341740. NIRE: 25200341945.  
 MAXICASA COMERCIO CONSTRUÇÕES E SERVIÇOS LTDA

Pedro Rogério de Melo Lourenço  
 RESPONSÁVEL PELA AUTENTICAÇÃO  
 JOÃO PESSOA, 21/06/2021

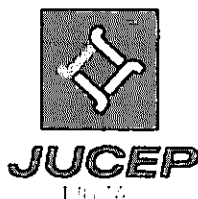





REPÚBLICA FEDERATIVA DO BRASIL  
CARTEIRA DE IDENTIDADE PROFISSIONAL  
CONSELHO REGIONAL DE CONTABILIDADE  
DO ESTADO DO RIO GRANDE DO NORTE



CATEGORIA  
CONTADOR

Nº DO REGISTRO  
RN-010488/O-7

NOME  
ALUISIO DANTAS VIEIRA

FILIAÇÃO  
FRANCISCO FELIPE VIEIRA  
LUCIA DE FÁTIMA DANTAS



ASSINATURA DO PROFISSIONAL

NASCIMENTO 08/12/1973 NACIONALIDADE BRASILEIRA NATURALIDADE CATOLE DO ROCHA - PB

DIPLOMAÇÃO 09/02/2001 CPF 020.648.014-80 RG 1898992 SSP-PB

TÍTULO BACHAREL EM CIÊNCIAS CONTÁBEIS TÍTULO EXPEDIDO (OU DECL. DE PROVISIONADO) UERN-UNIV. DO EST. DO RIO GRANDE DO NORTE

Esta carteira tem fé pública como documento de identidade, nos termos do art. 18 do Decreto-Lei nº 9.295/48, c/c art. 1º da Lei nº 6.206/75.



DATA DE EXPEDIÇÃO  
21/12/2011

Everildo Bento da Silva  
PRESIDENTE DO CRC

VÁLIDA EM TODO O TERRITÓRIO NACIONAL



**CARTÓRIO AZEVEDO BASTOS** 1º OFÍCIO DE REGISTRO CIVIL DAS PESSOAS NATURAIS  
 E TABELADO DE NOTAS - Código CNJ 08.370-0  
 Av. Federal, Edifício Brasil 1115 - 5º andar - 50070-000 - Natal, RN - CEP 50070-000 - Fone: 32.84.9011 - Fax: 32.84.9012

**Autenticação Digital**  
 De acordo com os artigos 1º, 3º e 7º inc. V 8º, 41 e 52 da Lei Federal 8.931/1994 e Art. 6º inc. XII da Lei Estadual 6.721/2008 autentico a presente imagem digitalizada, reprodução fiel do documento apresentado e conferido neste ato. O referido é verdade. Dou fé

**Cód. Autenticação: 54142003201508390443-1; Data: 20/03/2020 15:11:07**

Selo Digital de Fiscalização Tipo Normal C: AJWB9267-0205;  
 Valor Total do Ato: R\$ 4,56  
 Valor Assinado de Mensada Cartório: R\$ 0,00  
 Confira os dados do ato em: <https://selodigital1.rjpb.jus.br>

REPÚBLICA FEDERATIVA DO BRASIL  
ESTADO DA PARAÍBA  
CARTÓRIO AZEVEDO BASTOS  
FUNDADO EM 1888

PRIMEIRO REGISTRO CIVIL DE NASCIMENTO E ÓBITOS E PRIVATIVO DE CASAMENTOS, INTERDIÇÕES E TUTELAS DA COMARCA DE JOÃO PESSOA

Av. Epitácio Pessoa, 1145 Bairro dos Estados 58030-00, João Pessoa PB  
Tel.: (83) 3244-5404 / Fax: (83) 3244-5484  
<http://www.azevedobastos.not.br>  
E-mail: [cartorio@azevedobastos.not.br](mailto:cartorio@azevedobastos.not.br)



**DECLARAÇÃO DE SERVIÇO DE AUTENTICAÇÃO DIGITAL**

O Bel. Válber Azevêdo de Miranda Cavalcanti, Oficial do Primeiro Registro Civil de Nascimentos e Óbitos e Privativo de Casamentos, Interdições e Tutelas com atribuição de autenticar e reconhecer firmas da Comarca de João Pessoa Capital do Estado da Paraíba, em virtude de Lei, etc...

DECLARO ainda que, para garantir transparência e segurança jurídica de todos os atos oriundos da atividade Notarial e Registral no Estado da Paraíba, foi instituído pela Lei Nº 10.132, de 06 de novembro de 2013, a aplicação obrigatória de um Selo Digital de Fiscalização Extrajudicial em todos os atos de notas e registro, composto de um código único (por exemplo: Selo Digital: ABC12345-X1X2) e dessa forma, cada autenticação processada pela nossa Serventia pode ser verificada e confirmada tantas vezes quanto for necessário através do site do Tribunal de Justiça do Estado da Paraíba, endereço <https://corregedoria.tjpb.jus.br/selo-digital/>.

A autenticação digital do documento faz prova de que, na data e hora em que ela foi realizada, a empresa MAXICASA COMERCIO CONSTRUCOES E SERVICOS LTDA tinha posse de um documento com as mesmas características que foram reproduzidas na cópia autenticada, sendo da empresa MAXICASA COMERCIO CONSTRUCOES E SERVICOS LTDA a responsabilidade, única e exclusiva, pela idoneidade do documento apresentado a este Cartório.

Nesse sentido, declaro que a MAXICASA COMERCIO CONSTRUCOES E SERVICOS LTDA assumiu, nos termos do artigo 8º, §1º, do Decreto nº 10.278/2020, que regulamentou o artigo 3º, inciso X, da Lei Federal nº 13.874/2019 e o artigo 2º-A da Lei Federal 12.682/2012, a responsabilidade pelo processo de digitalização dos documentos físicos, garantindo perante este Cartório e terceiros, a sua autoria e integridade.

De acordo com o disposto no artigo 2º-A, §7º, da Lei Federal nº 12.682/2012, o documento em anexo, identificado individualmente em cada Código de Autenticação Digital ou na referida sequência, poderá ser reproduzido em papel ou em qualquer outro meio físico.

Esta DECLARAÇÃO foi emitida em 08/02/2022 15:36:14 (hora local) através do sistema de autenticação digital do Cartório Azevêdo Bastos, de acordo com o Art. 1º, 10º e seus §§ 1º e 2º da MP 2200/2001, como também, o documento eletrônico autenticado contendo o Certificado Digital do titular do Cartório Azevêdo Bastos, poderá ser solicitado diretamente a empresa MAXICASA COMERCIO CONSTRUCOES E SERVICOS LTDA ou ao Cartório pelo endereço de e-mail [autentica@azevedobastos.not.br](mailto:autentica@azevedobastos.not.br) Para informações mais detalhadas deste ato, acesse o site <https://autdigital.azevedobastos.not.br> e informe o Código de Autenticação Digital

Esta Declaração é válida por tempo indeterminado e está disponível para consulta em nosso site.

\*Código de Autenticação Digital: 54142003201508390443-1

\*Legislações Vigentes: Lei Federal nº 8.935/94, Lei Federal nº 10.406/2002, Medida Provisória nº 2200/2001, Lei Federal nº 13.105/2015, Lei Estadual nº 8.721/2008, Lei Estadual nº 10.132/2013, Provimento CGJ Nº 003/2014 e Provimento CNJ Nº 100/2020.

O referido é verdade, dou fé.

**CHAVE DIGITAL**

00005b1d734fd94f057f2d69fe6bc05b9dacd8104198f88a7f7008a8525172ca8022e9c5f2c8446b097ae6f38576a308766c5c5707bebd8d7f4335c3fdd48d68d3e2e8f631bd9336ed25b8162aef8782



Presidência da República  
Carta Civil  
Medida Provisória Nº 2.200-2,  
de 24 de agosto de 2001.



*Handwritten signature*



*Handwritten signature*

**CONSELHO REGIONAL DE CONTABILIDADE DO ESTADO DO RIO GRANDE DO NORTE**  
**CERTIDÃO DE REGULARIDADE PROFISSIONAL**

O CONSELHO REGIONAL DE CONTABILIDADE DO ESTADO DO RIO GRANDE DO NORTE certifica que o(a) profissional identificado(a) no presente documento encontra-se em situação regular.

**IDENTIFICAÇÃO DO REGISTRO**

NOME..... : ALUISIO DANTAS VIEIRA  
REGISTRO..... : RN-010486/O-7  
CATEGORIA..... : CONTADOR  
CPF..... : 020.648.014-80

A presente CERTIDÃO não quita nem invalida quaisquer débitos ou infrações que posteriormente, venham a ser apurados pelo CRCRN contra o referido registro.

A falsificação deste documento constitui-se em crime previsto no Código Penal Brasileiro, sujeitando o autor à respectiva ação penal.

Emissão: RIO GRANDE DO NORTE, 08/02/2022 as 15:35:21.

Válido até: 09/05/2022.

Código de Controle: 9348.2401.5235.7504.

Para verificar a autenticidade deste documento consulte o site do CRCRN.

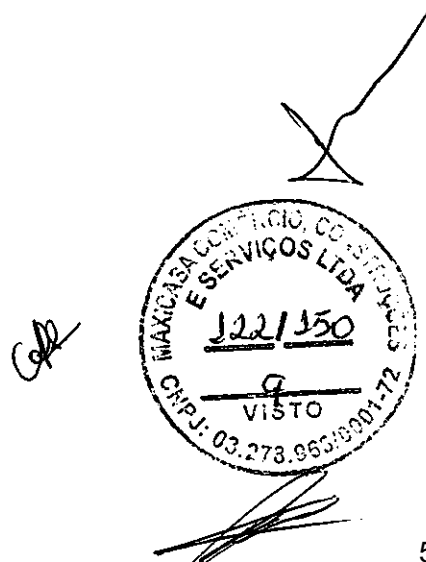



REF.: PROCESSO ADMINISTRATIVO Nº 220117TP00002 – LICITAÇÃO Nº 00002/2022 – PREFEITURA MUNICIPAL DE SÃO JOSÉ DE PIRANHAS - PB

Objeto: **Contratação de empresa para execução dos serviços de implantação de pavimentação em paralelepípedo no Bairro São Sebastião, no município de São José de Piranhas – PB, conforme constam discriminados e quantificados no Anexo I (Termo de Referência) do Edital.**

DECLARO, sob as penas da lei, para fins do PROCESSO ADMINISTRATIVO Nº 220117TP00002 – LICITAÇÃO Nº 00002/2022 – PREFEITURA MUNICIPAL DE SÃO JOSÉ DE PIRANHAS - PB, que os índices de “liquidez corrente” (LC); “liquidez geral” (LG) e “solvência geral” (SG) atuais da empresa MAXICASA COMERCIO CONSTRUÇÕES E SERVIÇOS LTDA, 03.278.968/0001-72 são:

LG =	AC	+	ARLP
	PC	+	ELP
LG =	2.692.704,26	+	0,00
	268.240,85	+	96.794,31
LG =	7,38		
SG =		AT	
		PC + ELP	
SG =	2.780.072,26		
	268.240,85 + 96.794,31		
SG =	7,62		
LC =		AC	
		PC	
LC =	2.692.704,26		
	268.240,85		
LC =	10,04		

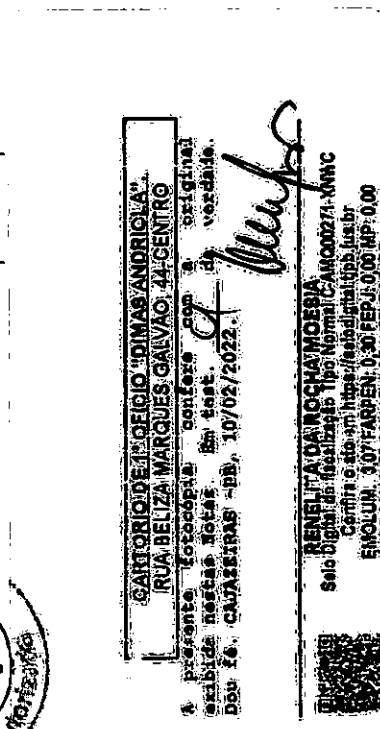

Cajazeiras - PB, 11 de fevereiro de 2022.

ALUISIO  
DANTAS  
VIEIRA:02064801  
480

Assinado de forma  
digital por ALUISIO  
DANTAS  
VIEIRA:02064801480  
Dados: 2022.02.07  
16:42:56 -03'00'

Alúisio Dantas Vieira  
Contador  
CRC-RN 010486/O-7

RAFAELA MARIA  
MEDEIROS DE  
SOUZA:0748978  
6401

Assinado de forma  
digital por RAFAELA  
MARIA MEDEIROS DE  
SOUZA:07489786401  
Dados: 2022.02.07  
16:56:25 -03'00'

Rafaela Maria de Medeiros Souza  
Sócia-Administradora  
CPF: 074.897.864-01

CNPJ Nº 03.278.968/0001-72

RUA GERALDO GABRIEL DA SILVA, Nº 133 – JARDIM OÁSIS – CAJAZEIRAS - PARAIBA



PODER JUDICIÁRIO  
 TRIBUNAL DE JUSTIÇA DA PARAÍBA  
 TELEJUDICIÁRIO - CENTRAL DE CERTIDÕES  
 Praça João Pessoa, s/n - CEP 58013-902 - João Pessoa (PB)  
 Telefone: (83) 3216-1440



## CERTIDÃO NEGATIVA FALÊNCIA / RECUPERAÇÃO JUDICIAL E EXTRAJUDICIAL

Certificamos que, em pesquisa realizada nos registros de distribuição de feitos de falência e recuperação ativos nos cartórios comuns e/ou especializados, em todas as comarcas do Estado da Paraíba, nada consta contra:

CNPJ: 03.278.968/0001-72

Razão Social: MAXICASA COMERCIO CONSTRUÇÕES E SERVIÇOS LTDA

Nome Fantasia: MAXICASA

Certidão emitida às 11:48 de 20/01/2022.

Validade 30 dias



1. Esta certidão foi expedida gratuitamente, através da internet, com base na Resolução nº 17/2010, da Presidência do TJPB e na Resolução nº 121/2010 do CNJ.
2. O número do documento constante nesta certidão foi informado pelo próprio solicitante. Sua autenticidade deverá ser conferida pelo interessado confrontando com o documento original (ex: CPF e RG).
3. Esta certidão não terá validade para fins de instrução de processos judiciais.
4. A pesquisa é restrita aos dados fornecidos pelo solicitante, ficando ressalvados os registros cadastrados de forma diversa.
5. A pesquisa foi realizada nos seguintes sistemas processuais: SISCOM, SISCOMW, PJE1G.

Para confirmar a autenticidade deste documento acesse <http://app.tjpb.jus.br/certo/validarcertidao> e insira o código de validação: **utu4.Ggtk**. Você pode também ler o código QR apresentado no cabeçalho.

# APÓLICE DIGITAL

**junto**  
SEGUROS



Nossas apólices podem ser acessadas diretamente por um QR Code. A leitura do QR Code não dispensa a consulta da apólice na página da internet da Superintendência de Seguros Privados ([www.susep.gov.br](http://www.susep.gov.br)) ou da Junto Seguros ([juntoseguros.com](http://juntoseguros.com)).

## FRONTISPÍCIO DE APÓLICE SEGURO GARANTIA

### DADOS DA SEGURADORA: JUNTO SEGUROS S.A.

CNPJ: 84.948.157/0001-33, registro SUSEP 05436, com sede na Rua Visconde de Nácar, 1440 – Centro - Curitiba - PR

Data de Emissão: 10/02/2022 15:20:43

Nº Apólice Seguro Garantia: 11-0775-0357558

Proposta: 3287301

Controle Interno (Código Controle): 633077832

Nº de Registro SUSEP: 05436.2022.0011.0775.0357558.000000

### DADOS DO SEGURADO: PREFEITURA MUNICIPAL DE SÃO JOSÉ DE PIRANHAS/PB

CNPJ: 08.924.052/0001-66 RUA INÁCIO LIRA, 363 - SÃO JOSÉ DE PIRANHAS

### DADOS DO TOMADOR: MAXICASA COMERCIO CONSTRUCOES E SERVICOS LTDA. - ME

CNPJ: 03.278.968/0001-72 - R GERALDO GABRIEL DA SILVA 133 TERREOTERREO - CAJAZEIRAS - PB

### DADOS DA CORRETORA:

000002.0.207637-3 JAMPA ADMINISTRADORA E CORRETORA DE SEGUROS LTDA

Documento eletrônico digitalmente assinado por:

ICP  
Brasil  
Assinado digitalmente por  
**Roque Jr. de H. Melo**

ICP  
Brasil  
Assinado digitalmente por  
**Leonardo D. Boguszewski**

Documento eletrônico assinado digitalmente conforme MP nº 2.280-2/2001 de 24/08/2001, que instituiu a Infra-estrutura de Chaves Públicas Brasileira - ICP - Brasil por: Signatários(as): Leonardo Deeka Boguszewski Nº de Série do Certificado: 3A51576731BE71EF Roque de Holanda Melo Nº de Série do Certificado: 5C9B8C02A51A09A4



Art. 1º - Fica instituída a Infra-estrutura de Chaves Públicas Brasileira - ICP - Brasil, para garantir a autenticidade, a integridade e a validade jurídica de documentos em forma eletrônica, das aplicações de suporte e das aplicações habilitadas que utilizem certificados digitais, bem como a realização de transações eletrônicas seguras.

Após sete dias úteis da emissão deste documento, poderá ser verificado se a apólice ou endosso foi corretamente registrado no site [www.susep.gov.br](http://www.susep.gov.br) da SUSEP - Superintendência de Seguros Privados, Autarquia Federal responsável pela fiscalização, normatização e controle dos mercados de seguro, previdência complementar aberta, capitalização, resseguro e corretagem de seguro. As condições contratuais / regulamento deste produto protocolizadas pela sociedade / entidade junto à Susep poderão ser consultadas no site [www.susep.gov.br](http://www.susep.gov.br), de acordo com o número de processo constante da apólice / proposta. A certidão de regularidade da sociedade seguradora perante a SUSEP pode ser consultada no site [www.susep.gov.br](http://www.susep.gov.br). Este produto está protocolado através do N.º de Processo SUSEP 15414.900195/2014-17 e nº 15414.900196/2014-53.

Atendimento SUSEP: 0800.021.8484 Central de Atendimento Junto: 0800.704.6301 Ouvidoria Junto: 0800.643.0301



Nº Apólice Seguro Garantia: 11-0775-0357558  
 Proposta: 3287301  
 Controle Interno (Código Controle): 633077832  
 Nº de Registro SUSEP: 05436.2022.0011.0775.0357558.000000



### FRONTISPÍCIO DE APÓLICE SEGURO GARANTIA

#### Garantia contratada

Modalidade	Limite Máximo de Garantia (L.M.G)	Ramo
Licitante	R\$ 3.025,37	0775 - GARANTIA SEGURADO - SETOR PÚBLICO

#### Descrição da Garantia: Coberturas, valores e prazos previstos na Apólice:

Modalidade e Cobertura Adicional	Importância Segurada	Vigência	
		Início	Término
Licitante	R\$ 3.025,37	10/02/2022	16/05/2022

#### Demonstrativo de Prêmio:

Prêmio Líquido Licitante.....	R\$	140,00
Adicional de Fracionamento.....	R\$	0,00
I.O.F.....	R\$	0,00
<b>Prêmio Total.....</b>	<b>R\$</b>	<b>140,00</b>

Parcela	Vencimento	Nº Carnê	Valor(R\$)
1	09/03/2022	12353783	140,00

Em atendimento à Lei 12.741/12 informamos que incidem as alíquotas de 0,65% de PIS/Pasep e de 4% da COFINS sobre os prêmios de seguros, deduzidos do estabelecido em legislação específica.O(s) valor(es) acima descrito(s), é(são) devido(s) no cenário desta contratação de cobertura(s).Pode(m) sofrer alteração(ões) quando contratada(s) isoladamente ou em outra composição.

*Handwritten signatures and stamps:*  
 Stamp: MAXICASA COMERCIO, CONSTRUÇÕES E SERVIÇOS LTDA  
 Stamp: 26/1150  
 Stamp: 9  
 Stamp: VISTO  
 Stamp: 00001-12



Nº Apólice Seguro Garantia: 11-0775-0357558  
Proposta: 3287301  
Controle Interno (Código Controle): 633077832  
Nº de Registro SUSEP: 05436.2022.0011.0775.0357558.000000



FRONTISPÍCIO DE APÓLICE SEGURO GARANTIA

Objeto da Garantia

Esta apólice, de riscos declarados, garante indenização, até o valor fixado na apólice, se o Tomador adjudicatário se recusar a assinar o Contrato Principal, nas condições propostas, dentro do prazo estabelecido no Edital de Licitação TOMADA DE PREÇOS Nº 00002/2022.

Esta apólice é emitida de acordo com as condições da Circular da Susep n.º 477/13

**ESTA APÓLICE NÃO PODERÁ SER UTILIZADA COMO COMPLEMENTO OU ENDOSSO DE APÓLICE ANTERIORMENTE FORNECIDA POR ESTA SEGURADORA REFERENTE AO MESMO EDITAL E/OU CONTRATO OBJETO DESTES SEGUROS.**

\* \* \* \* \*

*[Handwritten signature]*



APÓLICE Nº 11-0775-0357558





Nº Apólice Seguro Garantia: 11-0775-0357558  
 Proposta: 3287301  
 Controle Interno (Código Controle): 633077832  
 Nº de Registro SUSEP: 05436.2022.0011.0775.0357558.000000

**Junto**  
 SEGUROS

## CONDIÇÕES GERAIS

CIRCULAR SUSEP 477/13 - PLANO PADRONIZADO  
 CAPÍTULO I - CONDIÇÕES GERAIS - RAMO 0775  
 SEGURO GARANTIA – SEGURADO: SETOR PÚBLICO

### 1. Objeto:

1.1. Este contrato de seguro garante o fiel cumprimento das obrigações assumidas pelo tomador perante o segurador, conforme os termos da apólice e até o valor da garantia fixado nesta, e de acordo com a(s) modalidade(s) e/ou cobertura(s) adicional(is) expressamente contratada(s), em razão de participação em licitação, em contrato principal pertinente a obras, serviços, inclusive de publicidade, compras, concessões e permissões no âmbito dos Poderes da União, Estados, do Distrito Federal e dos Municípios, ou, ainda as obrigações assumidas em função de:

- I – processos administrativos;
- II – processos judiciais, inclusive execuções fiscais;
- III – parcelamentos administrativos de créditos fiscais, inscritos ou não, em dívida ativa;
- IV – regulamentos administrativos.

1.2. Encontram-se também garantidos por este seguro os valores devidos ao segurador, tais como multas e indenizações, oriundos do inadimplemento das obrigações assumidas pelo tomador, previstos em legislação específica, para cada caso.

### 2. Definições:

Aplicam-se a este seguro, as seguintes definições:

- 2.1. Apólice: documento, assinado pela seguradora, que representa formalmente o contrato de Seguro Garantia.
- 2.2. Condições Gerais: conjunto das cláusulas, comuns a todas as modalidades e/ou coberturas de um plano de seguro, que estabelecem as obrigações e os direitos das partes contratantes.
- 2.3. Condições Especiais: conjunto das disposições específicas relativas a cada modalidade e/ou cobertura de um plano de seguro, que alteram as disposições estabelecidas nas Condições Gerais.
- 2.4. Condições Particulares: conjunto de cláusulas que alteram, de alguma forma, as Condições Gerais e/ou Condições Especiais, de acordo com cada segurador.
- 2.5. Contrato Principal: todo e qualquer ajuste entre órgãos ou entidades da Administração Pública (segurado) e particulares (tomadores), em que haja um acordo de vontades para a formação de vínculo e a estipulação de obrigações recíprocas, seja qual for a denominação utilizada.



APÓLICE



Nº Apólice Seguro Garantia: 11-0775-0357558  
 Proposta: 3287301  
 Controle Interno (Código Controle): 633077832  
 Nº de Registro SUSEP: 05436.2022.0011.0775.0357558.000000

**junto**  
SEGUROS

2.6. Endosso: instrumento formal, assinado pela seguradora, que introduz modificações na apólice de Seguro Garantia, mediante solicitação e anuência expressa das partes.

2.7. Indenização: pagamento dos prejuízos e/ou multas resultantes do inadimplemento das obrigações cobertas pelo seguro.

2.8. Limite Máximo de Garantia: valor máximo que a seguradora se responsabilizará perante o segurado em função do pagamento de indenização.

2.9. Prêmio: importância devida pelo tomador à seguradora, em função da cobertura do seguro, e que deverá constar da apólice ou endosso.

2.10. Processo de Regulação de Sinistro: procedimento pelo qual a seguradora constatará ou não a procedência da reclamação de sinistro, bem como a apuração dos prejuízos cobertos pela apólice.

2.11. Proposta de Seguro: instrumento formal de pedido de emissão de apólice de seguro, firmado nos termos da legislação em vigor.

2.12. Relatório Final de Regulação: documento emitido pela seguradora no qual se transmite o posicionamento acerca da caracterização ou não do sinistro reclamado, bem como os possíveis valores a serem indenizados.

2.13. Segurado: a Administração Pública ou o Poder Concedente.

2.14. Seguradora: a sociedade de seguros garantidora, nos termos da apólice, do cumprimento das obrigações assumidas pelo tomador.

2.15. Seguro Garantia: seguro que garante o fiel cumprimento das obrigações assumidas pelo tomador perante o segurado, conforme os termos da apólice.

2.16. Sinistro: o inadimplemento das obrigações do tomador cobertas pelo seguro.

2.17. Tomador: devedor das obrigações por ele assumidas perante o segurado.

### 3. Aceitação:

3.1. A contratação/alteração do contrato de seguro somente poderá ser feita mediante proposta assinada pelo proponente, seu representante ou por corretor de seguros habilitado. A proposta escrita deverá conter os elementos essenciais ao exame e aceitação do risco.

3.2. A seguradora fornecerá, obrigatoriamente, ao proponente, protocolo que identifique a proposta por ela recepcionada, com a indicação da data e da hora de seu recebimento.

3.3. A seguradora terá o prazo de 15 (quinze) dias para se manifestar sobre a aceitação ou não da proposta, contados da data de seu recebimento, seja para seguros novos ou renovações, bem como para alterações que impliquem modificação do risco.

3.3.1. Caso o proponente do seguro seja pessoa física, a solicitação de documentos complementares, para análise e aceitação do risco, ou da alteração proposta, poderá ser feita apenas uma vez, durante o prazo previsto no item 3.3..

3.3.2. Se o proponente for pessoa jurídica, a solicitação de documentos complementares

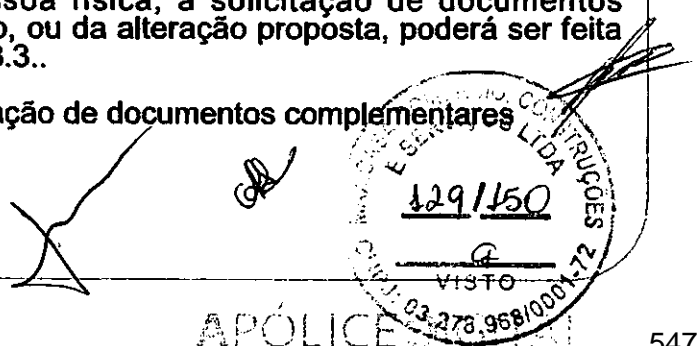

APÓLICE



Nº Apólice Seguro Garantia: 11-0775-0357558

Proposta: 3287301

Controle Interno (Código Controle): 633077832

Nº de Registro SUSEP: 05436.2022.0011.0775.0357558.000000

**junto**  
SEGUROS

poderá ocorrer mais de uma vez, durante o prazo previsto no item 3.3., desde que a seguradora indique os fundamentos do pedido de novos elementos, para avaliação da proposta ou taxaço do risco.

3.3.3. No caso de solicitação de documentos complementares, para análise e aceitação do risco, ou da alteração proposta, o prazo de 15 (quinze) dias previsto no item 3.3. ficará suspenso, voltando a correr a partir da data em que se der a entrega da documentação.

3.4. No caso de não aceitação da proposta, a seguradora comunicará o fato, por escrito, ao proponente, especificando os motivos da recusa.

3.5. A ausência de manifestação, por escrito, da seguradora, no prazo acima aludido, caracterizará a aceitação tácita do seguro.

3.6. Caso a aceitação da proposta dependa de contratação ou alteração de resseguro facultativo, o prazo aludido no item 3.3. será suspenso até que o ressegurador se manifeste formalmente, comunicando a seguradora, por escrito, ao proponente, tal eventualidade, ressaltando a conseqüente inexistência de cobertura enquanto perdurar a suspensão.

3.7. A emissão da apólice ou do endosso será feita em até 15 (quinze) dias, a partir da data de aceitação da proposta.

#### 4. Valor da Garantia:

4.1. O valor da garantia desta apólice é o valor máximo nominal por ela garantido.

4.2. Quando efetuadas alterações previamente estabelecidas no contrato principal ou no documento que serviu de base para a aceitação do risco pela seguradora, o valor da garantia deverá acompanhar tais modificações, devendo a seguradora emitir o respectivo endosso.

4.3. Para alterações posteriores efetuadas no contrato principal ou no documento que serviu de base para a aceitação do risco pela seguradora, em virtude das quais se faça necessária a modificação do valor contratual, o valor da garantia poderá acompanhar tais modificações, desde que solicitado e haja o respectivo aceite pela seguradora, por meio da emissão de endosso.

#### 5. Prêmio do Seguro:

5.1. O tomador é responsável pelo pagamento do prêmio à seguradora por todo o prazo de vigência da apólice.

5.2. Fica entendido e acordado que o seguro continuará em vigor mesmo quando o tomador não houver pago o prêmio nas datas convencionadas.

5.2.1. Não paga pelo tomador, na data fixada, qualquer parcela do prêmio devido, poderá a seguradora recorrer à execução do contrato de contragarantia.

5.3. Em caso de parcelamento do prêmio, não será permitida a cobrança de nenhum valor adicional, a título de custo administrativo de fracionamento, devendo ser garantido ao tomador, quando houver parcelamento com juros, a possibilidade de antecipar o pagamento de qualquer uma das parcelas, com a conseqüente redução proporcional dos juros pactuados.

5.4. Se a data limite para o pagamento do prêmio a vista ou de qualquer uma de suas

*[Handwritten signature]*

*[Handwritten initials]*

*[Handwritten number: 130/150]*

*[Circular stamp: MAXICASA COMERCIO, LOGÍSTICAS E SERVIÇOS LTDA. CNPJ: 03.378.863/0001-17]*

*[Stamp: APÓLICE VISTO]*

APÓLICE



Nº Apólice Seguro Garantia: 11-0775-0357558  
 Proposta: 3287301  
 Controle Interno (Código Controle): 633077832  
 Nº de Registro SUSEP: 05436.2022.0011.0775.0357558.000000

**junto**  
 SEGUROS

parcelas coincidir com dia em que não haja expediente bancário, o pagamento poderá ser efetuado no primeiro dia útil em que houver expediente bancário.

5.5. A sociedade seguradora encaminhará o documento de cobrança diretamente ao tomador ou seu representante, observada a antecedência mínima de 5 (cinco) dias úteis, em relação à data do respectivo vencimento.

#### 6. Vigência:

6.1. Para as modalidades do Seguro Garantia nas quais haja a vinculação da apólice a um contrato principal, a vigência da apólice será igual ao prazo estabelecido no contrato principal, respeitadas as particularidades previstas nas Condições Especiais de cada modalidade contratada.

6.2. Para as demais modalidades, a vigência da apólice será igual ao prazo informado na mesma, estabelecido de acordo com as disposições previstas nas Condições Especiais da respectiva modalidade.

6.3. Quando efetuadas alterações de prazo previamente estabelecidas no contrato principal ou no documento que serviu de base para a aceitação do risco pela seguradora, a vigência da apólice acompanhará tais modificações, devendo a seguradora emitir o respectivo endosso.

6.4. Para alterações posteriores efetuadas no contrato principal ou no documento que serviu de base para a aceitação do risco pela seguradora, em virtude das quais se faça necessária a modificação da vigência da apólice, esta poderá acompanhar tais modificações, desde que solicitado e haja o respectivo aceite pela Seguradora, por meio da emissão de endosso.

#### 7. Expectativa, Reclamação e Caracterização do Sinistro:

7.1. A Expectativa, Reclamação e Caracterização do Sinistro serão especificadas para cada modalidade nas Condições Especiais, quando couberem.

7.2. A seguradora descreverá nas Condições Especiais os documentos que deverão ser apresentados para a efetivação da Reclamação de Sinistro.

7.2.1. Com base em dúvida fundada e justificável, a seguradora poderá solicitar documentação e/ou informação complementar.

7.3. A Reclamação de Sinistros amparados pela presente apólice poderá ser realizada durante o prazo prescricional, nos termos da Cláusula 17 destas Condições Gerais;

7.4. Caso a seguradora conclua pela não caracterização do sinistro, comunicará formalmente ao segurado, por escrito, sua negativa de indenização, apresentando, conjuntamente, as razões que embasaram sua conclusão, de forma detalhada.

#### 8. Indenização:

8.1. Caracterizado o sinistro, a seguradora cumprirá a obrigação descrita na apólice, até o limite máximo de garantia da mesma, segundo uma das formas abaixo, conforme for acordado entre as partes:

I – realizando, por meio de terceiros, o objeto do contrato principal, de forma a lhe dar continuidade, sob a sua integral responsabilidade; e/ou

*[Handwritten signature]*



APÓLICE VISTA



Nº Apólice Seguro Garantia: 11-0775-0357558  
 Proposta: 3287301  
 Controle Interno (Código Controle): 633077832  
 Nº de Registro SUSEP: 05436.2022.0011.0775.0357558.000000

**junto**  
SEGUROS

II – indenizando, mediante pagamento em dinheiro, os prejuízos e/ou multas causados pela inadimplência do tomador, cobertos pela apólice.

#### 8.2. Do prazo para o cumprimento da obrigação:

8.2.1. O pagamento da indenização ou o início da realização do objeto do contrato principal deverá ocorrer dentro do prazo máximo de 30 (trinta) dias, contados da data de recebimento do último documento solicitado durante o processo de regulação do sinistro.

8.2.2. Na hipótese de solicitação de documentos de que trata o item 7.2.1., o prazo de 30 (trinta) dias será suspenso, reiniciando sua contagem a partir do dia útil subsequente àquele em que forem completamente atendidas as exigências.

8.2.3. No caso de decisão judicial ou decisão arbitral, que suspenda os efeitos de reclamação da apólice, o prazo de 30 (trinta) dias será suspenso, reiniciando sua contagem a partir do primeiro dia útil subsequente a revogação da decisão.

8.3. Nos casos em que haja vinculação da apólice a um contrato principal, todos os saldos de créditos do tomador no contrato principal serão utilizados na amortização do prejuízo e/ou da multa objeto da reclamação do sinistro, sem prejuízo do pagamento da indenização no prazo devido.

8.3.1. Caso o pagamento da indenização já tiver ocorrido quando da conclusão da apuração dos saldos de créditos do tomador no contrato principal, o segurado obriga-se a devolver à seguradora qualquer excesso que lhe tenha sido pago.

#### 9. Atualização de Valores:

9.1. O não pagamento das obrigações pecuniárias da seguradora, inclusive da indenização nos termos da Cláusula 8 destas Condições Gerais, dentro do prazo para pagamento da respectiva obrigação, acarretará em:

a) atualização monetária, a partir da data de exigibilidade da obrigação, sendo, no caso de indenização, a data de caracterização do sinistro; e

b) incidência de juros moratórios calculados "pro rata temporis", contados a partir do primeiro dia posterior ao término do prazo fixado.

9.2. O índice utilizado para atualização monetária será o IPCA/IBGE - Índice de Preços ao Consumidor Amplo da Fundação Instituto Brasileiro de Geografia e Estatística - ou índice que vier a substituí-lo, sendo calculado com base na variação positiva apurada entre o último índice publicado antes da data de obrigação de pagamento e aquele publicado imediatamente anterior à data de sua efetiva liquidação.

9.3. Os juros moratórios, contados a partir do primeiro dia posterior ao término do prazo fixado para pagamento da obrigação, serão equivalentes à taxa que estiver em vigor para a mora do pagamento de impostos devidos à Fazenda Nacional.

9.4. O pagamento de valores relativos à atualização monetária e juros de mora será feito independente de qualquer interpelação judicial ou extrajudicial, de uma só vez, juntamente com os demais valores devidos no contrato.

#### 10. Sub-Rogação:

*[Handwritten signature]*  
  
 APÓLICE VISUADA



Nº Apólice Seguro Garantia: 11-0775-0357558  
 Proposta: 3287301  
 Controle Interno (Código Controle): 633077832  
 Nº de Registro SUSEP: 05436.2022.0011.0775.0357558.000000

**junto**  
SEGUROS

10.1. Paga a indenização ou iniciado o cumprimento das obrigações inadimplidas pelo tomador, a seguradora sub-rogar-se-á nos direitos e privilégios do segurado contra o tomador, ou contra terceiros cujos atos ou fatos tenham dado causa ao sinistro.

10.2. É ineficaz qualquer ato do segurado que diminua ou extinga, em prejuízo do segurador, os direitos a que se refere este item.

### 11. Perda de Direitos:

O segurado perderá o direito à indenização na ocorrência de uma ou mais das seguintes hipóteses:

I – Casos fortuitos ou de força maior, nos termos do Código Civil Brasileiro;

II – Descumprimento das obrigações do tomador decorrente de atos ou fatos de responsabilidade do segurado;

III – Alteração das obrigações contratuais garantidas por esta apólice, que tenham sido acordadas entre segurado e tomador, sem prévia anuência da seguradora;

IV – Atos ilícitos dolosos ou por culpa grave equiparável ao dolo praticados pelo segurado, pelo beneficiário ou pelo representante, de um ou de outro;

V – O segurado não cumprir integralmente quaisquer obrigações previstas no contrato de seguro;

VI – Se o segurado ou seu representante legal fizer declarações inexatas ou omitir de má-fé circunstâncias de seu conhecimento que configurem agravação de risco de inadimplência do tomador ou que possam influenciar na aceitação da proposta;

VII – Se o Segurado agravar intencionalmente o risco;

### 12. Concorrência de Garantias:

No caso de existirem duas ou mais formas de garantia distintas, cobrindo cada uma delas o objeto deste seguro, em benefício do mesmo segurado ou beneficiário, a seguradora responderá, de forma proporcional ao risco assumido, com os demais participantes, relativamente ao prejuízo comum.

### 13. Concorrência de Apólices:

É vedada a utilização de mais de um Seguro Garantia na mesma modalidade para cobrir o objeto deste contrato, salvo no caso de apólices complementares.

### 14. Extinção da Garantia:

14.1. A garantia expressa por este seguro extinguir-se-á na ocorrência de um dos seguintes eventos, o que ocorrer primeiro, sem prejuízo do prazo para reclamação do sinistro conforme item 7.3. destas Condições Gerais:

*Handwritten signature*

*Handwritten signature*

MAXICASA COMERCIO E SERVIÇOS LTDA  
 1331/50  
 VISTO  
 09/07/2022

APÓLICE



Nº Apólice Seguro Garantia: 11-0775-0357558  
 Proposta: 3287301  
 Controle Interno (Código Controle): 633077832  
 Nº de Registro SUSEP: 05436.2022.0011.0775.0357558.000000



- I – quando o objeto do contrato principal garantido pela apólice for definitivamente realizado mediante termo ou declaração assinada pelo segurado ou devolução da apólice;
- II – quando o segurado e a seguradora assim o acordarem;
- III – quando o pagamento da indenização ao segurado atingir o limite máximo de garantia da apólice;
- IV – quando o contrato principal for extinto, para as modalidades nas quais haja vinculação da apólice a um contrato principal, ou quando a obrigação garantida for extinta, para os demais casos; ou
- V – quando do término de vigência previsto na apólice, salvo se estabelecido em contrário nas Condições Especiais.

14.2. Quando a garantia da apólice recair sobre um objeto previsto em contrato, esta garantia somente será liberada ou restituída após a execução do contrato, em consonância com o disposto no parágrafo 4º do artigo 56 da Lei Nº 8.666/1993, e sua extinção se comprovará, além das hipóteses previstas no item 14.1., pelo recebimento do objeto do contrato nos termos do art. 73 da Lei nº 8.666/93.

**15. Rescisão Contratual:**

15.1. No caso de rescisão total ou parcial do contrato, a qualquer tempo, por iniciativa do segurado ou da seguradora e com a concordância recíproca, deverão ser observadas as seguintes disposições:

15.1.1. Na hipótese de rescisão a pedido da sociedade seguradora, esta reterá do prêmio recebido, além dos emolumentos, a parte proporcional ao tempo decorrido;

15.1.2. Na hipótese de rescisão a pedido do segurado, a sociedade seguradora reterá, no máximo, além dos emolumentos, o prêmio calculado de acordo com a seguinte tabela de prazo curto:

Relação a ser aplicada sobre a vigência original para obtenção de prazo em dias	% do Prêmio	Relação a ser aplicada sobre a vigência original para obtenção de prazo em dias	% do Prêmio
15/365	13%	195/365	73%
30/365	20%	210/365	75%
45/365	27%	225/365	78%
60/365	30%	240/365	80%
75/365	37%	255/365	83%
90/365	40%	270/365	85%
105/365	46%	285/365	88%
120/365	50%	300/365	90%
135/365	56%	315/365	93%
150/365	60%	330/365	95%
165/365	66%	345/365	98%
180/365	70%	365/365	100%

15.1.2.1. Para prazos não previstos na tabela constante do subitem 15.1.2., deverá ser utilizado percentual correspondente ao prazo imediatamente inferior.

*[Handwritten signature]*  
 CA  
 APÓLICE Nº 134/150  
 MÁXIMO ALCANTARA COSTA  
 SERVIÇOS LTDA



Nº Apólice Seguro Garantia: 11-0775-0357558  
 Proposta: 3287301  
 Controle Interno (Código Controle): 633077832  
 Nº de Registro SUSEP: 05436.2022.0011.0775.0357558.000000

**junto**  
SEGUROS

## 16. Controvérsias:

16.1. As controvérsias surgidas na aplicação destas Condições Contratuais poderão ser resolvidas:

I – por arbitragem; ou

II – por medida de caráter judicial.

**16.2. No caso de arbitragem, deverá constar, na apólice, a cláusula compromissória de arbitragem, que deverá ser facultativamente aderida pelo segurado por meio de anuência expressa.**

16.2.1. Ao concordar com a aplicação desta cláusula, o segurado estará se comprometendo a resolver todos os seus litígios com a sociedade seguradora por meio de Juízo Arbitral, cujas sentenças têm o mesmo efeito que as sentenças proferidas pelo Poder Judiciário.

16.2.2. A cláusula de arbitragem é regida pela Lei nº 9307, de 23 de setembro de 1996.

## 17. Prescrição:

Os prazos prescricionais são aqueles determinados pela lei.

## 18. Foro:

As questões judiciais entre seguradora e segurado serão processadas no foro do domicílio deste.

## 19. Disposições Finais

19.1. A aceitação do seguro estará sujeita à análise do risco.

19.2. As apólices e endossos terão seu início e término de vigência às 24hs das datas para tal fim neles indicadas.

19.3. O registro deste plano na Susep não implica, por parte da Autarquia, incentivo ou recomendação à sua comercialização.

19.4. Após sete dias úteis da emissão deste documento, poderá ser verificado se a apólice ou endosso foi corretamente registrado no site da Susep - [www.susep.gov.br](http://www.susep.gov.br).

19.5. A situação cadastral do corretor de seguros pode ser consultada no site [www.susep.gov.br](http://www.susep.gov.br), por meio do número de seu registro na Susep, nome completo, CNPJ ou CPF.

19.6. Este seguro é contratado a primeiro risco absoluto.

19.7. Considera-se como âmbito geográfico das modalidades contratadas todo o território nacional, salvo disposição em contrário nas Condições Especiais e/ou Particulares da Apólice.

19.8. Os eventuais encargos de tradução referentes ao reembolso de despesas efetuadas no

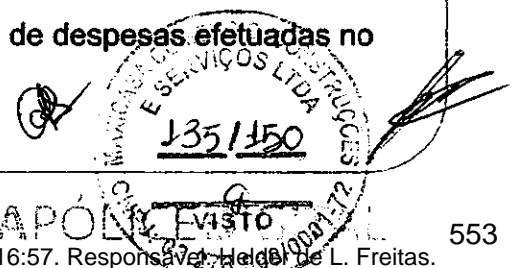





Nº Apólice Seguro Garantia: 11-0775-0357558  
 Proposta: 3287301  
 Controle Interno (Código Controle): 633077832  
 Nº de Registro SUSEP: 05436.2022.0011.0775.0357558.000000



exterior ficarão totalmente a cargo da Sociedade Seguradora.

\* \* \* \* \*

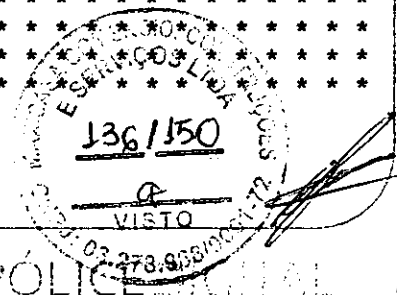



Nº Apólice Seguro Garantia: 11-0775-0357558  
 Proposta: 3287301  
 Controle Interno (Código Controle): 633077832  
 Nº de Registro SUSEP: 05436.2022.0011.0775.0357558.000000

**junto**  
 SEGUROS

## CONDIÇÕES ESPECIAIS

### CAPÍTULO II - CONDIÇÕES ESPECIAIS DAS MODALIDADES - RAMO 0775

#### SEGURO GARANTIA DO LICITANTE

PROCESSO SUSEP n.º 15414.900195/2014-17.

#### 1. Objeto:

1.1 Este contrato de seguro garante a indenização, até o valor da garantia fixado na apólice, pelos prejuízos decorrentes da recusa do tomador adjudicatário em assinar o contrato principal nas condições propostas no edital de licitação, dentro do prazo estabelecido.

1.2 Encontram-se também garantidos por este contrato de seguro os valores das multas e indenizações devidos à Administração Pública em decorrência do sinistro.

#### 2. Definições:

Para efeito desta modalidade, aplicam-se, também, as definições constantes do art. 6º da Lei nº 8.666/93.

I – Riscos Declarados: Itens expressamente descritos na apólice, aos quais se restringe a cobertura securitária. Ou seja, a responsabilidade da Seguradora está restrita aos riscos expressamente descritos neste documento.;

II – Prejuízos: Perda pecuniária comprovada decorrentes da recusa do tomador adjudicatário em assinar o contrato principal nas condições propostas e dentro do prazo estabelecido no Edital de Licitação.

#### 3. Vigência:

A vigência da apólice coincidirá com o prazo previsto no edital para a assinatura do contrato principal.

#### 4. Reclamação e Caracterização do Sinistro:

4.1. Reclamação: o segurado comunicará a seguradora da recusa do tomador adjudicatário em assinar o contrato principal nas condições propostas, dentro do prazo estabelecido no edital de licitação, data em que restará oficializada a Reclamação do Sinistro.

4.1.1. Para a Reclamação do Sinistro será necessária a apresentação dos seguintes documentos, sem prejuízo do disposto no item 7.2.1. das Condições Gerais:

*(Handwritten signature)*

*(Circular stamp: SERVIÇOS LTDA, 1371350, VISTO, 22.0000368.87.02.278.99810001.72)*

*(Handwritten signature)*

APÓLICE ORIGINAL



Nº Apólice Seguro Garantia: 11-0775-0357558

Proposta: 3287301

Controle Interno (Código Controle): 633077832

Nº de Registro SUSEP: 05436.2022.0011.0775.0357558.000000

**junto**  
SEGUROS

a) Cópia do edital de licitação;

b) Cópia do termo de adjudicação;

c) Planilha, relatório e/ou correspondências informando os valores dos prejuízos sofridos e/ou decisão que aplicou as multas contratuais na forma do edital de licitação, acompanhada dos documentos comprobatórios;

d) comprovante de intimação do Tomador para assinatura do contrato, acompanhado do demonstrativo de sua recusa/inércia e das devidas justificativas, se houver.

4.2. Caracterização: quando a seguradora tiver recebido todos os documentos listados no item 4.1.1. e, após análise, ficar comprovada a inadimplência do tomador em relação às obrigações cobertas pela apólice, o sinistro ficará caracterizado, devendo a seguradora emitir o relatório final de regulação.

5. Rescisão do Contrato de Seguro:

5.1. Quando a presente apólice for caucionada junto ao Segurado, não caberá devolução de prêmio proporcional.

6. Disposições Gerais:

6.1. A presente apólice, de riscos declarados, assegura o cumprimento das obrigações diretas do tomador perante o segurado, especificamente descritas no objeto desta apólice, de acordo com a modalidade de seguro-garantia indicada na mesma, não assegurando riscos referentes a obrigações trabalhistas e previdenciárias, de seguridade social, indenizações a terceiros, danos ambientais e lucros cessantes, bem como riscos referentes a outros ramos ou modalidades de seguro, em conformidade com a legislação nacional referente ao seguro-garantia.

6.2. A inadimplência do tomador deverá ocorrer dentro do prazo de vigência da apólice. Em caso de não observação deste requisito a seguradora ficará isenta de qualquer responsabilidade.

6.3. Fica entendido e concordado que, para efeito indenitário, não estarão cobertos danos e perdas causados direta ou indiretamente por ato terrorista, comprovado com documentação hábil acompanhada de laudo circunstanciado que caracterize a natureza do atentado, independentemente de seu propósito, que tenha sido devidamente reconhecido como atentatório à ordem pública pela autoridade pública competente.

6.4. A validade/cobertura deste documento está condicionada à aceitação/não oposição do segurado em relação a todos os seus termos. Ao aceitar este documento o segurado concorda que a seguradora não terá responsabilidade de indenizar reclamação quanto à cobertura desta garantia se for constatado que o sinistro ou inadimplemento contratual se enquadra nos termos do inciso VI, do item 11 – Perda de Direito, das Condições Gerais.

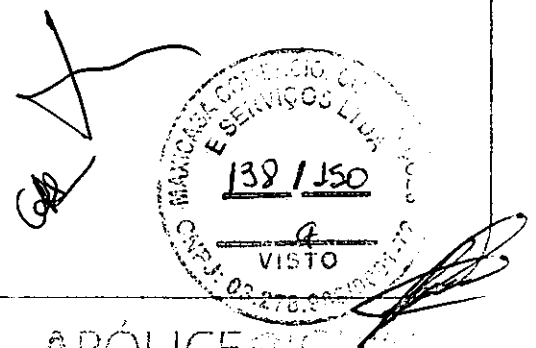

APÓLICE Nº 11-0775-0357558







Nº Apólice Seguro Garantia: 11-0775-0357558  
 Proposta: 3287301  
 Controle Interno (Código Controle): 633077832  
 Nº de Registro SUSEP: 05436.2022.0011.0775.0357558.000000

**junto**  
 SEGUROS

### Devolução de Documento

No caso de devolução deste documento antes do final de vigência nele expresso, preencher os campos abaixo e enviar para a Seguradora.

Em conformidade com a cláusula 14 - inciso I, das Condições Gerais, estamos procedendo a devolução do documento nº 11-0775-0357558

Local e Data

PREFEITURA MUNICIPAL DE SÃO JOSÉ DE PIRANHAS/PB

Nome:

RG:

Cargo:

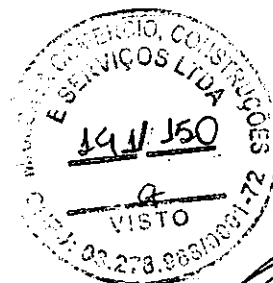

APÓLICE BICENTENÁRIO 559



ESTADO DA PARAÍBA  
 PREFEITURA MUNICIPAL DE SÃO JOSÉ DE PIRANHAS  
 COMISSÃO PERMANENTE DE LICITAÇÃO

TOMADA DE PREÇOS Nº 00002/2022

OBJETO: CONTRATAÇÃO DE EMPRESA PARA EXECUÇÃO DOS SERVIÇOS DE IMPLANTAÇÃO DE PAVIMENTAÇÃO EM PARALELEPÍPEDOS NO BAIRRO SÃO SEBASTIÃO, NO MUNICÍPIO DE SÃO JOSÉ DE PIRANHAS-PB.

MAXICASA COMÉRCIO CONSTRUÇÕES E SERVIÇOS LTDA  
 CNPJ Nº 03.278.968/00001-72  
 INSCRIÇÃO ESTADUAL Nº 16.125.467-5  
 RUA GERALDO GABRIEL DA SILVA, 133 - JARDIM OÁSIS - CAJAZEIRAS - PARAÍBA

# DECLARAÇÕES

# COMPLEMENTARES



Cajazeiras/PB, 11 de Fevereiro de 2022.

CNPJ Nº 03.278.968/0001-72

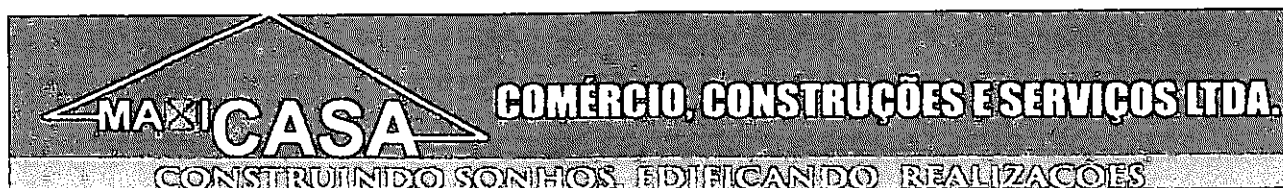

**ESTADO DA PARAÍBA  
PREFEITURA MUNICIPAL DE SÃO JOSÉ DE PIRANHAS  
COMISSÃO PERMANENTE DE LICITAÇÃO**

**TOMADA DE PREÇOS Nº 00002/2022**

**OBJETO: CONTRATAÇÃO DE EMPRESA PARA EXECUÇÃO DOS SERVIÇOS DE IMPLANTAÇÃO DE PAVIMENTAÇÃO EM PARALELEPÍPEDOS NO BAIRRO SÃO SEBASTIÃO, NO MUNICÍPIO DE SÃO JOSÉ DE PIRANHAS-PB.**

**MAXICASA COMÉRCIO CONSTRUÇÕES E SERVIÇOS LTDA**

**CNPJ Nº 03.278.968/00001-72**

**INSCRIÇÃO ESTADUAL Nº 16.125.467-5**

**RUA GERALDO GABRIEL DA SILVA, 133 – JARDIM OÁSIS – CAJAZEIRAS - PARAÍBA**

**DECLARAÇÃO DE IDONEIDADE**

**MAXICASA COMÉRCIO CONSTRUÇÕES E SERVIÇOS LTDA**, inscrita no CNPJ nº 03.278.968/0001-72, Inscrição Estadual nº 16.125.467-5, estabelecida na Rua Geraldo Gabriel da Silva, nº 133 – Bairro Jardim Oásis – Cajazeiras – Paraíba, através de seu Representante Legal a Senhora **RAFAELA MARIA MEDEIROS DE SOUZA**, empresária, portadora da Carteira de Identidade – RG nº 3.148.217 SSP/PB e do CPF nº 074.897.864-01, residente e domiciliada na Rua José Leôncio da Silva, S/N – Jardim Primavera – Cajazeiras – Paraíba, **DECLARA** para os fins do Estabelecido no **Edital de TOMADA DE PREÇOS Nº 00002/2022 da Prefeitura Municipal de São José de Piranhas- PB, declara, QUE:**

Declaramos, sob as penas da Lei, para fins da **Tomada de Preços 00002/2022, da Prefeitura Municipal de São José de Piranhas-PB**, que a empresa **MAXICASA COMÉRCIO CONSTRUÇÕES E SERVIÇOS** não foi declarada **INIDÔNEA** para licitar ou contratar com a Administração Pública, nos termos do inciso IV, do artigo 87 da Lei 8.666/93 e suas alterações, e que comunicaremos qualquer fato ou evento superveniente a entrega dos documentos de habilitação, que venham alterar a atual situação quanto à capacidade jurídica, técnica, regularidade fiscal e idoneidade econômico-financeira.

Cajazeiras/PB, 11 de Fevereiro de 2022.

**RAFAELA  
MARIA  
MEDEIROS  
DE  
SOUZA:0748  
9786401**      Assinado de  
forma digital por  
**RAFAELA MARIA  
MEDEIROS DE  
SOUZA:07489786  
401**  
Dados: 2022.02.09  
10:16:45 -03'00'

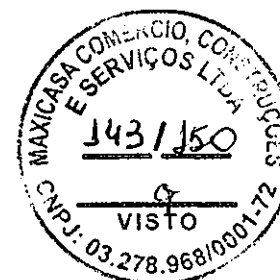

**CNPJ Nº 03.278.968/0001-72**

**RUA GERALDO GABRIEL DA SILVA, Nº 133 – JARDIM OÁSIS – CAJAZEIRAS - PARAÍBA**





**ESTADO DA PARAÍBA**  
**PREFEITURA MUNICIPAL DE SÃO JOSÉ DE PIRANHAS**  
**COMISSÃO PERMANENTE DE LICITAÇÃO**

**TOMADA DE PREÇOS Nº 00002/2022**

**OBJETO: CONTRATAÇÃO DE EMPRESA PARA EXECUÇÃO DOS SERVIÇOS DE IMPLANTAÇÃO DE PAVIMENTAÇÃO EM PARALELEPÍPEDOS NO BAIRRO SÃO SEBASTIÃO, NO MUNICÍPIO DE SÃO JOSÉ DE PIRANHAS-PB.**

**MAXICASA COMÉRCIO CONSTRUÇÕES E SERVIÇOS LTDA**  
**CNPJ Nº 03.278.968/00001-72**  
**INSCRIÇÃO ESTADUAL Nº 16.125.467-5**  
**RUA GERALDO GABRIEL DA SILVA, 133 – JARDIM OÁSIS – CAJAZEIRAS - PARAÍBA**

**DECLARAÇÕES**

**MAXICASA COMÉRCIO CONSTRUÇÕES E SERVIÇOS LTDA**, inscrita no CNPJ nº 03.278.968/0001-72, Inscrição Estadual nº 16.125.467-5, estabelecida na Rua Geraldo Gabriel da Silva, nº 133 – Bairro Jardim Oásis – Cajazeiras – Paraíba, através de seu Representante Legal a Senhora **RAFAELA MARIA MEDEIROS DE SOUZA**, empresária, portadora da Carteira de Identidade – RG nº 3.148.217 SSP/PB e do CPF nº 074.897.864-01, residente e domiciliada na Rua José Leôncio da Silva, S/N – Jardim Primavera – Cajazeiras – Paraíba, **DECLARA** para os fins do Estabelecido no **Edital de TOMADA DE PREÇOS Nº 00002/2022 da Prefeitura Municipal de São José de Piranhas – PB.**

**DECLARAÇÃO** de cumprimento do disposto no Art. 7º, Inciso XXXIII, da CF – Art – 27, Inciso V, da Lei 8.666/93.

O proponente acima qualificado, sob penas da Lei e em acatamento ao disposto no Art. 7º inciso XXXIII da Constituição Federal, Lei 9.854, de 27 de Outubro de 1999, declara não possuir em seu quadro de pessoal, funcionários menores de dezoito anos em trabalho noturno, insalubre ou perigoso e nem menores de dezesseis anos, em qualquer trabalho; podendo existir menores de quatorze anos na condição de aprendiz na forma da legislação vigente.

**DECLARAÇÃO** de superveniência de fato impeditivo no que diz respeito a participação na licitação.

Conforme exigência contida na Lei 8.666/93, Art. 32, &2º, o proponente acima qualificado, declara não haver, até a presente data, fato impeditivo no que diz respeito à habilitação/participação na presente licitação, não se encontrando em concordata ou estado falimentar, estando ciente da obrigatoriedade de informar ocorrências posteriores. Ressalta, ainda não estar sofrendo penalidade de declaração de idoneidade no âmbito da administração Federal, Estadual ou do Distrito Federal, arcando civil e criminalmente pela presente afirmação.

**DECLARAÇÃO** de submeter-se a todas as cláusulas e condições do correspondente instrumento convocatório.

O proponente acima qualificado **DECLARA** ter conhecimento e aceitar todas as cláusulas do respectivo instrumento convocatório e submeter-se as condições nele estipuladas.

Cajazeiras/PB, 11 de Fevereiro de 2022.

**RAFAELA MARIA MEDEIROS DE SOUZA:07489 786401**  
 Assinado de forma digital por RAFAELA MARIA MEDEIROS DE SOUZA:074897864  
 Dados: 2022.02.09 09:38:30 -03'00'



**CNPJ Nº 03.278.968/0001-72**

**RUA GERALDO GABRIEL DA SILVA, Nº 133 – JARDIM OÁSIS – CAJAZEIRAS - PARAÍBA**



**Aluisio Dantas**  
CRC/RN 010486/O-7

**Carlos Góis**  
CRC/RN 010891/O-9

## **DECLARAÇÃO DE ENQUADRAMENTO DA EMPRESA COMO EMPRESA DE PEQUENO PORTE - EPP**

**DECLARO**, para os fins que se fizerem necessários que a Empresa **MAXICASA COMERCIO CONSTRUCOES E SERVICOS LTDA. - EPP, CNPJ. 03.278.968/0001-72 - Insc. Estadual 16.125.467-5**, com sede a RUA GERALDO GABRIEL DA SILVA, N° 133 - JARDIM OASIS - Cajazeiras/PB - 58.900-000, é enquadrada como Empresa de Pequeno Porte - EPP, se enquadrando nos Termos da Lei 123/2006, nesta condição.

Cajazeiras-PB, 12 de Janeiro de 2022.

<b>ALUISIO DANTAS VIEIRA:020648 01480</b>	Assinado de forma digital por ALUISIO DANTAS VIEIRA:02064801480 Dados: 2022.01.12 10:06:00 -03'00'
---	---

---

**Aluíso Dantas Vieira**  
 Contador  
 CPF. 020.648.014-80  
 CRC-RN 010486/O-7



**Av. Luiz Solano, 280 - Centro - Lucrécia/RN - CEP: 59805-000**  
**(84) 9641-9797 | 9986-0608**  
**solucaocontabilidadeluc@yahoo.com.br**



**ESTADO DA PARAÍBA  
PREFEITURA MUNICIPAL DE SÃO JOSÉ DE PIRANHAS  
COMISSÃO PERMANENTE DE LICITAÇÃO**

**TOMADA DE PREÇOS Nº 00002/2022**

**OBJETO: CONTRATAÇÃO DE EMPRESA PARA EXECUÇÃO DOS SERVIÇOS DE IMPLANTAÇÃO DE PAVIMENTAÇÃO EM PARALELEPÍPEDOS NO BAIRRO SÃO SEBASTIÃO, NO MUNICÍPIO DE SÃO JOSÉ DE PIRANHAS-PB.**

**MAXICASA COMÉRCIO CONSTRUÇÕES E SERVIÇOS LTDA  
CNPJ Nº 03.278.968/00001-72  
INSCRIÇÃO ESTADUAL Nº 16.125.467-5  
RUA GERALDO GABRIEL DA SILVA, 133 – JARDIM OÁSIS – CAJAZEIRAS - PARAÍBA**

**DECLARAÇÃO**

**MAXICASA COMÉRCIO CONSTRUÇÕES E SERVIÇOS LTDA**, inscrita no CNPJ nº 03.278.968/0001-72, Inscrição Estadual nº 16.125.467-5, estabelecida na Rua Geraldo Gabriel da Silva, nº 133 – Bairro Jardim Oásis – Cajazeiras – Paraíba, através de seu Representante Legal a Senhora **RAFAELA MARIA MEDEIROS DE SOUZA**, empresária, portadora da Carteira de Identidade – RG nº 3.148.217 SSP/PB e do CPF nº 074.897.864-01, residente e domiciliada na Rua José Leôncio da Silva, S/N – Jardim Primavera – Cajazeiras – Paraíba, **DECLARA** para os fins do Estabelecido no **Edital de TOMADA DE PREÇOS Nº 00002/2022** da Prefeitura Municipal de São José de Piranhas – PB, em atendimento ao item 6.1.7.4, **declara QUE:**

Assume a responsabilidade pela autenticidade e veracidade de todos os documentos apresentados, sujeitando-se as penalidades legais e a sumária desclassificação da licitação, e que fornecerá quaisquer informações complementares solicitadas pela CPL

Cajazeiras/PB, 11 de Fevereiro de 2022.

<b>RAFAELA MARIA MEDEIROS DE SOUZA:0748 9786401</b>	Assinado de forma digital por RAFAELA MARIA MEDEIROS DE SOUZA:07489786 401 Dados: 2022.02.09 09:40:28 -03'00'
---	--

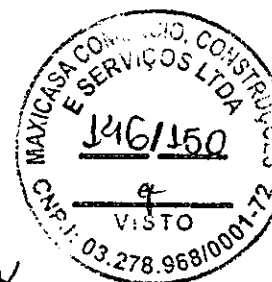

**CNPJ Nº 03.278.968/0001-72**

**RUA GERALDO GABRIEL DA SILVA, Nº 133 – JARDIM OÁSIS – CAJAZEIRAS - PARAÍBA**



**ESTADO DA PARAÍBA**  
**PREFEITURA MUNICIPAL DE SÃO JOSÉ DE PIRANHAS**  
**COMISSÃO PERMANENTE DE LICITAÇÃO**

**TOMADA DE PREÇOS Nº 00002/2022**

**OBJETO: CONTRATAÇÃO DE EMPRESA PARA EXECUÇÃO DOS SERVIÇOS DE IMPLANTAÇÃO DE PAVIMENTAÇÃO EM PARALELEPÍEDOS NO BAIRRO SÃO SEBASTIÃO, NO MUNICÍPIO DE SÃO JOSÉ DE PIRANHAS-PB.**

**MAXICASA COMÉRCIO CONSTRUÇÕES E SERVIÇOS LTDA**

**CNPJ Nº 03.278.968/00001-72**

**INSCRIÇÃO ESTADUAL Nº 16.125.467-5**

**RUA GERALDO GABRIEL DA SILVA, 133 - JARDIM OÁSIS - CAJAZEIRAS - PARAÍBA**

**DECLARAÇÃO**

**MAXICASA COMÉRCIO CONSTRUÇÕES E SERVIÇOS LTDA**, inscrita no CNPJ nº 03.278.968/0001-72, Inscrição Estadual nº 16.125.467-5, estabelecida na Rua Geraldo Gabriel da Silva, nº 133 - Bairro Jardim Oásis - Cajazeiras - Paraíba, através de seu Representante Legal a Senhora **RAFAELA MARIA MEDEIROS DE SOUZA**, empresária, portadora da Carteira de Identidade - RG nº 3.148.217 SSP/PB e do CPF nº 074.897.864-01, residente e domiciliada na Rua José Leôncio da Silva, S/N - Jardim Primavera - Cajazeiras - Paraíba, **DECLARA** para os fins do Estabelecido no **Edital de TOMADA DE PREÇOS Nº 00002/2022** da Prefeitura Municipal de São José de Piranhas - PB, em atendimento ao item 6.1.7.5, declara **QUE:**

Aceita todas as condições do edital .

Cajazeiras/PB, 11 de Fevereiro de 2022.

**RAFAELA  
 MARIA  
 MEDEIROS  
 DE  
 SOUZA:0748  
 9786401**

Assinado de  
 forma digital por  
 RAFAELA MARIA  
 MEDEIROS DE  
 SOUZA:07489786  
 401  
 Dados: 2022.02.09  
 10:14:08 -03'00'

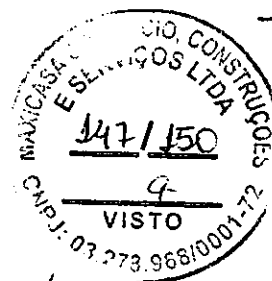

**CNPJ Nº 03.278.968/0001-72**

**RUA GERALDO GABRIEL DA SILVA, Nº 133 - JARDIM OÁSIS - CAJAZEIRAS - PARAÍBA**



**ESTADO DA PARAÍBA  
PREFEITURA MUNICIPAL DE SÃO JOSÉ DE PIRANHAS  
COMISSÃO PERMANENTE DE LICITAÇÃO**

**TOMADA DE PREÇOS Nº 00002/2022**

**OBJETO: CONTRATAÇÃO DE EMPRESA PARA EXECUÇÃO DOS SERVIÇOS DE IMPLANTAÇÃO DE PAVIMENTAÇÃO EM PARALELEPÍPEDOS NO BAIRRO SÃO SEBASTIÃO, NO MUNICÍPIO DE SÃO JOSÉ DE PIRANHAS-PB.**

**MAXICASA COMÉRCIO CONSTRUÇÕES E SERVIÇOS LTDA**

**CNPJ Nº 03.278.968/00001-72**

**INSCRIÇÃO ESTADUAL Nº 16.125.467-5**

**RUA GERALDO GABRIEL DA SILVA, 133 – JARDIM OÁSIS – CAJAZEIRAS - PARAÍBA**

**DECLARAÇÃO**

**MAXICASA COMÉRCIO CONSTRUÇÕES E SERVIÇOS LTDA**, inscrita no CNPJ nº 03.278.968/0001-72, Inscrição Estadual nº 16.125.467-5, estabelecida na Rua Geraldo Gabriel da Silva, nº 133 – Bairro Jardim Oásis – Cajazeiras – Paraíba, através de seu Representante Legal a Senhora **RAFAELA MARIA MEDEIROS DE SOUZA**, empresária, portadora da Carteira de Identidade – RG nº 3.148.217 SSP/PB e do CPF nº 074.897.864-01, residente e domiciliada na Rua José Leôncio da Silva, S/N – Jardim Primavera – Cajazeiras – Paraíba, **DECLARA** para os fins do Estabelecido no **Edital de TOMADA DE PREÇOS Nº 00002/2022 da Prefeitura Municipal de São José de Piranhas – PB**, em atendimento ao item 6.1.7.6, **declara QUE:**

Executará as obras de acordo com o projeto de engenharia, as especificações técnicas e as normas da ABNT e demais normas emanadas pela Prefeitura Municipal de SÃO JOSÉ DE PIRANHAS/PB, que serão tomadas todas as medidas necessárias para assegurar um controle adequado da qualidade da obra.

Cajazeiras/PB, 11 de Fevereiro de 2022.

**RAFAELA**  
**MARIA**  
**MEDEIROS DE**  
**SOUZA:07489**  
**786401**

Assinado de forma digital por  
RAFAELA MARIA MEDEIROS DE SOUZA:07489786401  
Dados: 2022.02.09 09:40:10 -03'00'

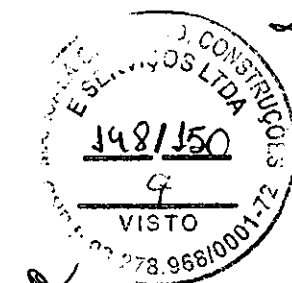

**CNPJ Nº 03.278.968/0001-72**

**RUA GERALDO GABRIEL DA SILVA, Nº 133 – JARDIM OÁSIS – CAJAZEIRAS - PARAÍBA**



**ESTADO DA PARAÍBA  
PREFEITURA MUNICIPAL DE SÃO JOSÉ DE PIRANHAS  
COMISSÃO PERMANENTE DE LICITAÇÃO**

**TOMADA DE PREÇOS Nº 00002/2022**

**OBJETO: CONTRATAÇÃO DE EMPRESA PARA EXECUÇÃO DOS SERVIÇOS DE IMPLANTAÇÃO DE PAVIMENTAÇÃO EM PARALELEPÍEDOS NO BAIRRO SÃO SEBASTIÃO, NO MUNICÍPIO DE SÃO JOSÉ DE PIRANHAS-PB.**

**MAXICASA COMÉRCIO CONSTRUÇÕES E SERVIÇOS LTDA  
CNPJ Nº 03.278.968/00001-72  
INSCRIÇÃO ESTADUAL Nº 16.125.467-5  
RUA GERALDO GABRIEL DA SILVA, 133 – JARDIM OÁSIS – CAJAZEIRAS - PARAÍBA**

**DECLARAÇÃO**

**MAXICASA COMÉRCIO CONSTRUÇÕES E SERVIÇOS LTDA**, inscrita no CNPJ nº 03.278.968/0001-72, Inscrição Estadual nº 16.125.467-5, estabelecida na Rua Geraldo Gabriel da Silva, nº 133 – Bairro Jardim Oásis – Cajazeiras – Paraíba, através de seu Representante Legal a Senhora **RAFAELA MARIA MEDEIROS DE SOUZA**, empresária, portadora da Carteira de Identidade – RG nº 3.148.217 SSP/PB e do CPF nº 074.897.864-01, residente e domiciliada na Rua José Leôncio da Silva, S/N – Jardim Primavera – Cajazeiras – Paraíba, **DECLARA** para os fins do Estabelecido no Edital de **TOMADA DE PREÇOS Nº 00002/2022** da Prefeitura Municipal de São José de Piranhas – PB, declara, QUE:

Indica para se manter à frente dos serviços o Engenheiro Civil **CARLOS CLAUDIO PIRES MOREIRA**, portador da cédula de identidade com o RG sob o nº 1.013.228 – SSP-PB e do CPF 504.510.304-00 e registro do CREA número 160161880-8.

Dispomos dos seguintes equipamentos para execução dos serviços objeto desta licitação:

Caminhão caçamba basculante trucada  
Caminhão caçamba basculante toco  
Retroescavadeira traçada 4X4  
Carro pipa  
Betoneira  
Carro de apoio  
Carro de mão  
Pá  
Enxada  
Placa vibratória  
Tambor de 200 litros  
Carro de apoio

Declaramos ainda que colocaremos a disposição todos os equipamentos, instalações de canteiros, máquinas e pessoal técnico necessários para a perfeita execução dos serviços, independente de constar nesta relação.

Cajazeiras/PB, 11 de Fevereiro de 2022.

**RAFAELA  
MARIA  
MEDEIROS DE  
SOUZA:07489  
786401**

Assinado de forma  
digital por RAFAELA  
MARIA MEDEIROS DE  
SOUZA:07489786401  
Dados: 2022.02.09  
09:52:55 -03'00'

**CARLOS  
CLAUDIO PIRES  
MOREIRA:5045  
1030400**

Assinado de forma  
digital por CARLOS  
CLAUDIO PIRES  
MOREIRA:504510304  
00  
Dados: 2022.02.09  
09:53:02 -03'00'



**CNPJ Nº 03.278.968/0001-72**

**RUA GERALDO GABRIEL DA SILVA, Nº 133 – JARDIM OÁSIS – CAJAZEIRAS - PARAÍBA**



**ESTADO DA PARAÍBA  
PREFEITURA MUNICIPAL DE SÃO JOSÉ DE PIRANHAS  
COMISSÃO PERMANENTE DE LICITAÇÃO**

**TOMADA DE PREÇOS Nº 00002/2022**

**OBJETO: CONTRATAÇÃO DE EMPRESA PARA EXECUÇÃO DOS SERVIÇOS DE IMPLANTAÇÃO DE PAVIMENTAÇÃO EM PARALELEPÍPEDOS NO BAIRRO SÃO SEBASTIÃO, NO MUNICÍPIO DE SÃO JOSÉ DE PIRANHAS-PB.**

**MAXICASA COMÉRCIO CONSTRUÇÕES E SERVIÇOS LTDA**

**CNPJ Nº 03.278.968/00001-72**

**INSCRIÇÃO ESTADUAL Nº 16.125.467-5**

**RUA GERALDO GABRIEL DA SILVA, 133 – JARDIM OÁSIS – CAJAZEIRAS - PARAÍBA**

**TERMO DE ENCERRAMENTO DOS DOCUMENTOS DE HABILITAÇÃO**

**MAXICASA COMÉRCIO CONSTRUÇÕES E SERVIÇOS LTDA**, inscrita no CNPJ nº 03.278.968/0001-72, Inscrição Estadual nº 16.125.467-5, estabelecida na Rua Geraldo Gabriel da Silva, nº 133 – Bairro Jardim Oásis – Cajazeiras – Paraíba, através de seu Representante Legal a Senhora **RAFAELA MARIA MEDEIROS DE SOUZA**, empresária, portadora da Carteira de Identidade – RG nº 3.148.217 SSP/PB e do CPF nº 074.897.864-01, residente e domiciliada na Rua José Leôncio da Silva, S/N – Jardim Primavera – Cajazeiras – Paraíba, VEM ENCERRAR ESTE CADERNO DE DOCUMENTOS DE HABILITAÇÃO DA **TOMADA DE PREÇOS Nº 00002/2022** **CUJO OBJETO É A CONTRATAÇÃO DE EMPRESA PARA EXECUÇÃO DOS SERVIÇOS DE IMPLANTAÇÃO DE PAVIMENTAÇÃO EM PARALELEPÍPEDOS NO BAIRRO SÃO SEBASTIÃO, NO MUNICÍPIO DE SÃO JOSÉ DE PIRANHAS-PB.** CONTENDO ESTE CADERNO DE HABILITAÇÃO, 150 PÁGINAS.

NUMERADAS DE 1 A 150

Cajazeiras/PB, 11 de Fevereiro de 2022.

**RAFAELA** Assinado de forma  
digital por  
**MARIA** RAFAELA MARIA  
**MEDEIROS DE** MEDEIROS DE  
**SOUZA:07489** SOUZA:074897864  
**01**  
**786401** Dados: 2022.02.09  
09:44:12 -03'00'



**CNPJ Nº 03.278.968/0001-72**

**RUA GERALDO GABRIEL DA SILVA, Nº 133 – JARDIM OÁSIS – CAJAZEIRAS - PARAÍBA**